



福岡県公安委員会指定

# アイルモータースクール豊前



〒828-0002 福岡県豊前市松江1381-1 TEL 0979-82-2044 http://ill-ms.com/buzen/



福岡県公安委員会指定

# アイルモータースクール門司



〒800-0112 福岡県北九州市門司区畑120 TEL 093-481-1111 http://ill-ms.com/moji/



山口県公安委員会指定

# アイルモータースクール下関



〒750-0316 山口県下関市菊川町吉賀1588 TEL 083-287-0018 http://ill-ms.com/shimonoseki/

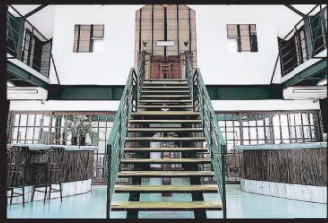

## 定期購読

本誌の定期購読をご希望の方は本誌付属のハガキをご記入のうえ、240円分(年3回送料)の切手と同封で下記住所まで郵送ください。

送り先: 〒800-0112 福岡県北九州市門司区畑120  
アイルモータースクール門司 Be Sml'LL 定期購読係



アイルの「安心プラン」で免許をGET!! アイルが全カバックアップ

安心した受講が可能なサービス「安心プラン」のご案内です。初めてのことで、他の人よりうまくいか心配...そんな方にオススメ! 教習の延長や、検定の再受験で発生する追加料金が一定期間無料になる定額制プランで、料金のことを気にせず教習に集中できます。是非、一度お問い合わせください。

アイルで、免許を手にして、人生を楽しもう! スタッフ一同応援します。

FREE

✂ キリトリ線



ご自由にお書きください  
質問や楽しいイラスト、感想など何でもお待ちま〜す!!

## アイルクイズに答えて豪華プレゼントをGET!!

答えは必ず本誌にあります! すみずみまでよく見てくださいね!

Q1. 恋愛運アップはどちらの方角?

Q2. 本州と九州を結ぶ海底トンネルは?

★ご希望の賞品のアイルクイズを第2希望までお書きください。

第2希望

※豪華プレゼントについてはP14をご覧ください

★今後取り上げて欲しい特集は?

★vol.12でおもしろかったものは?

※アンケートやフリースペースの質問・イラストは本誌に掲載することがあります。

アイルがあなたにおくる志マガジン

# Be Sml'LL

ビー スマイル

「志」+「笑顔」+「アイル」  
Be Smile I'LL

小日本きくがわ

運気アップが決め手!!

レア度120%ドライブイン

各校付近のオススメshop!!

各学校をClose-up!

豪華クーポン付!!

個性豊かなスタッフ紹介!

今、毎く学生の部活動ライブ紹介します!

輝け、青春! 部活紹介

アイルクイズに答えて、どしどし応募待ってるよ!

短期で資格取得! スキルUPするなら...

フォークリフト免許を取ろう!!

地域のお店紹介

第11回ミニくるま座

I'LLスタッフ紹介

部活紹介

プレゼントGET

地域のお店紹介 P7

第11回ミニくるま座 P9

I'LLスタッフ紹介 P11

部活紹介 P12

プレゼントGET P14

Be Sml'LL VOL.12 2012年6月発行

発行/株式会社ニ 〒828-0002 福岡県豊前市松江1381-01  
電話0979-82-2044(代) 発行責任者/小塚弘明 印刷/露上印刷(有)

# 運気アップが決め手!! レア度120%ドライブ

## 今年のあなたは一味違う!?

毎日ワクワクで楽しい人・ストレスが溜まっている人、集合~!!  
何か新しいことを始めてみませんか?新しいことを始めると嫌なことを忘れてストレス解消になったり、自分レベルアップ!!になったり、新じぶん発見!!なんてことになってモチモチになっちゃうかもしれませんよ!!?  
そんなBe smileを見てくれているあなただけにアイルがおススメする「運気アップ」+「ドライブ」を教えます!!あなたの運命が変わることを保証します☆☆☆

今回は、アイル各校をスタート地点にぶらっと気軽に運気アップドライブしてきました♪



運気アップドライブの主演は「あなた」!! 2012年のあなたの運勢を占ってみましょう。

# アイルドライブ占い

今年、あなたが上げる運気。  
あなたは、何座?

<b>おひつじ座</b> 方角 東より東南 一人旅もおすすめ。自身と一度深く向き合い色々考えると思わぬ名案有り。	<b>おうし座</b> 方角 スバリ東 皆で行くなら幹事。もしくはボーッと完全OFFにしてわがまま旅行で癒されて。	<b>ふたご座</b> 方角 東北 運気が強く、だめな方向はない。思い切って貯金を使うのもよし。	<b>かに座</b> 方角 北よりの東北 幼いころの思い出の地に忘れてしまった物が有る。心を解放するのに最高の時期。
<b>しし座</b> 方角 北 今年の前半を振り返って後半に備える。心のリニューアルをしておきましょう。	<b>おとめ座</b> 方角 北西 健康アップという方は小旅行で楽しく遊んでストレス解消。	<b>てんびん座</b> 方角 西よりの北西 新しいプランを練るなど、幸運期に備える快進撃へのシュミレーションをすると吉。	<b>さそり座</b> 方角 西 お見合い、合コン、新しいパートナーを見つけるのに最高の時期。そのために西に行き準備する。
<b>いて座</b> 方角 南西 たなぼた運で宝くじやギャンブルにつきまくりかも。旅行先での一夜のアバンチュールもよし。	<b>やぎ座</b> 方角 南よりの南西 非常に海外運が活発化。人生の転機のきっかけが見つかる可能性大。考えるというのを惜しむな。	<b>みずがめ座</b> 方角 南 一気に開運へと人生に拍車をかけたいところ。なんとなくイメージ先行でしゃっきとしない時は太陽の陽を存分に浴びてリフレッシュ。	<b>うお座</b> 方角 東南 グループ旅につきあいツアーでいい友と知り合える可能性大。そこから新たな恋が有る。

参考・西洋占星術、風水

上はたい運気で選べる方角  
**DIRECTION DRIVE**  
Drives in the favorite direction.  
上はたい運気から選べます。  
あなたは何運アップしたい?

**北**  
成功運・人間関係運UP  
\*目標達成したい人  
\*コミュニケーション力をUPさせたい人  
ラッキーカラー 白    ラッキーフード ごはん

早速  
Let's drive~♪  
Next Page!▶▶▶

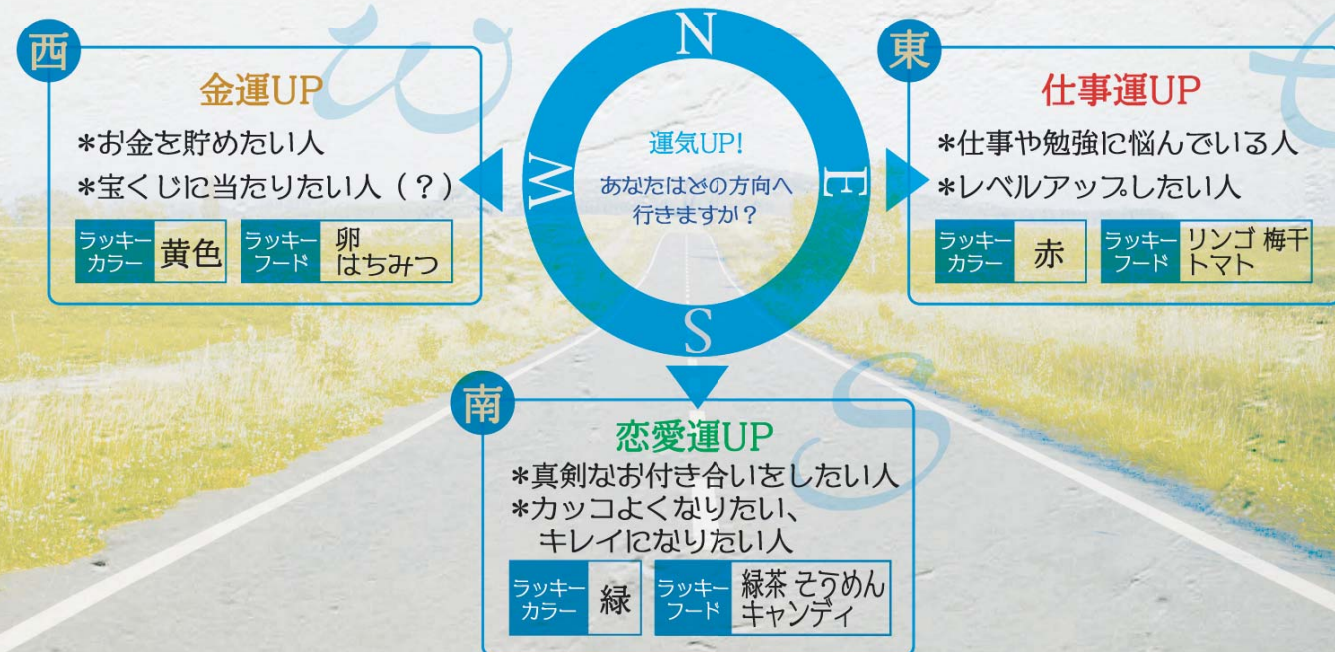

あなたは星座別?それとも上はたい運気?どっちを選ぶ?



アイル下関を中心に  
道の駅と絶景に癒されて運氣アッスのドライブ



**1 角島**  
日本とは思えないような!?エメラルドグリーン<sup>①</sup>の海。爽快に晴れた日は何とも言えない感動がこみ上げてきます。南国気分と壮大な海を眺めてのドライブ、最高です!!  
気分が変わるだけでもワクワクしちゃいそうですよね♪

**2 道の駅 北浦街道 豊北**  
「道の駅」とは思えない外観をしている北浦海道 豊北。テラスもあり海が一望できます。(あいにくこの日は雨…涙)角島の近くだから角島も見え、帰りに寄ってもOK♪道の駅の中はオシャレなカフェとケーキ、町の特産品も販売しています。



**3 道の駅 蛸街道 西ノ市**  
ホタルの里としても有名な、自然豊かな豊田町に昔ながらの農村の集落をイメージされている「道の駅」。これを見ているみなさん!!豊田町の6月はホタルでいっぱいですよ!ホタルの光に癒されましょう♪ストレスなんて吹っ飛びますよ。



テラスの横には、小さな古墳がありました。海に古墳って不思議…? これも何かのパワーが…?



道の駅 北浦街道 豊北

**4 道の駅 きくがわ**  
菊川町中心繁華街にある道の駅「きくがわ」この道の駅にはなんだか野生の「気」を感じる!!入口には動物の像、中に入ると動物だらけ。お店にはいろいろな合鴨の商品が売られていました☆ここでは動物パワーがもらえるんです。



立派な入口ですね~  
ちなみにこの道の駅の横にホタルミュージアムという建物がある! 一体、中はどうなっているのか…



金運上げの石  
かつは  
長州砲レプリカは、  
¥100で砲撃音と煙を  
体験できます!!スゴイ!!



こんな景色が一望できますよ!!

**5 火の山(ロープウェイ)**  
関門橋、関門海峡を挟んで下関市街地と北九州市の門司港を一望にできる展望台。360度回るレストランはオススメ!!ただし、霧が出ることが多いので要注意!(無料駐車場完備!!)



火の山を登る途中で発見!!コレも運氣アッスの方向か!!? いやいや、交通標識ですよ。ドライバーは正しい方向へ☆



福岡

**6 壇ノ浦みもすそ川公園**  
壇ノ浦は源平合戦最後の戦地。みもすそ川公園には、源頼朝と平清盛の戦いを再現した銅像や長州砲のレプリカがあります。なんだか、パワーをもらえるような気がしてきました!!



島根

アイル門司を中心に  
新発見で運氣アッスドライブ



このレトロ感!! 趣がありますね~。

**1 門司港駅**  
九州の玄関口、門司港。古くから交通、軍事、貿易の拠点として発展してきました。門司港でも有名な門司港駅を正面から見ると「門」の形に見えるように造られたとか…(門司港の門!?)昔も今も変わらず繁栄し発展している門司港駅。あなたにもご利益があるかも!噴水は金運をアッスしてくれます!

**2 門司港レトロハイマート**  
門司港レトロハイマートはレトロ地区にあるタワーマンション。(高さはなんと100m!!)一番上は展望台になっています。カフェもあるよ。これだけ高いところに登ると目標も高く持てる気がする!高所恐怖症の人は…頑張ってください(笑)



「ここから見える夜景もオススメ!」彼女が喜ぶぞ!



キャー!! フグに食べられる~~~汗  
歩いて通れます。

**3 関門トンネル**  
これは、九州と本州を結ぶ海底トンネル。(有料 普通車¥150 小型二輪車は驚きの¥20←安い!!安すぎる!!)門司から下関へ行けます。もしかすると下関ではなく出口はあなたの素敵な未来へと繋がっているかもしれませんよ!試してみてください。

**6 平尾台**  
北九州地区に住んでいる人なら一度はドライブした事のある場所。国道322号線を走り、案内標識に従って走ると、緑豊かな草原と真っ白な石灰岩のカルスト台地が見えます。大自然の中で深呼吸すればストレスなんてどこかへ行ってしまいそう☆



なんとこの日曇っていたんですが、平尾台へ行く途中、オーロラもときを見ました!! (笑)



見渡す限りの草原!! 爽快だ~

**1 門司港**



**4 めかり公園**  
何だ、アレは!!?タコ星人発見!?!と思ったらタコの形をした公園遊具。ここはレトロ地区が少し遠いので歩くよりMY CARで来ることをおすすめします。レジャーシートとお弁当を持ってお花見★楽しそう♪



アイル門司編

**5 北九州空港**  
特に飛行機に乗る予定がなくともドライブで連絡橋を渡って空港のロータリーを一周ぐるっと回るだけでもロマンチックな気分になれます。(夜は橋のライトアップがめちゃくちゃキレイです!!)飛行機スターフライヤーを見に行くのもオススメです。足湯やマッサージ、レストランもあります。



今回はスリッパを食べてましたか? おいしかったです☆



うほお!見たの! かつは! エイター!



大分 豊前



アイル豊前を中心に  
運気アップを目的に試してみようドライブ



まずは、セズンイレズンで  
オニギリ買っちゃって  
やっぱりラッキーカラーが白だけに  
「塩おむすび」

**北 北 宇島港(周防灘)** 福岡県豊前市  
豊前海は、広大な干潟が発達しており、有明海、八代海とともに日本三大干潟のひとつに数えられることもある場所。牡蠣や海苔の養殖が盛んでアサリの産地としても知られています。豊前海に面している宇島港では釣れた魚介類をその場で食べさせてくれる場所もあります。



豊前海(宇島港)に到着☆  
では早速、  
オニギリいただきます☆

海を見ながらバクバク。  
友達100人出来るかな(笑)

**北 成功運・人間関係運アップ**

ラッキーカラー 白 ラッキーフード ごはん

運気アップ行動目標  
アイル豊前の北側豊前海へ行って  
オニギリ(ラッキーカラー&ラッキーフード)を  
食べよう!!

**東 仕事運アップ**

ラッキーカラー 赤 ラッキーフード リンゴ 梅干 トマト

運気アップ行動目標  
アイル豊前の東側ゆめタウン中津へ  
行って仕事・勉強運アップのものを  
買おう!!

アイル豊前編

日豊本線  
アイル豊前からゆめタウン中津へ  
行くまでは橋を通ります。  
電車が通る橋と横並びに  
なっています。



中津

大分

**東 ゆめタウン中津** 大分県中津市

アイル豊前がら左へ出てまっすぐ大分方面へ約20分のところにあります。初心運転者にはとっても安心♪ゆめタウン中津の中にはお店もたくさんあるのでお目当てのものや掘り出し物が見つかるかも!?今回は、仕事・勉強運をあげるために赤くて丸いものを文具屋さんで探してみました☆

高校生がよく行くゆめタウン中津☆  
丸くて赤いもの何があるかなあ?



文具屋さんで  
リンゴのクリップと  
金魚の幸せの鈴を買いました☆  
テストで100点とれるかな〜?

南

ここで車を停めて  
トンネルを歩くこともできます。



**南 恋愛運アップ**

ラッキーカラー 緑 ラッキーフード 緑茶 そうめん キャンディ

運気アップ行動目標  
アイル豊前の南側青の洞門で  
恋愛運をアップのため、  
ラッキーフードを探そう!!

**南 青の洞門** 大分県中津市耶馬溪

耶馬溪の山国川に面してそびえ立つ競秀峰の裾にあるトンネル。アイル豊前からは少し遠い…でも恋愛運アップのためなら行くしかない!!(笑)昔はこのトンネルが無く、断崖絶壁を鎖だけで通行していたそうで、命を無くす人が多かった…そこで禅海和尚はそれが悲しくて30年かけて山を掘り続けトンネルを作ったそうです。景色はキレイ、鯉がたくさんいてエサをあはれることもできます。鯉⇒恋…!?



2匹で仲良く川をテロトロ中♡  
うちやましい私にも素敵な人が  
見つかりますように☆

**西 メタセの森** 福岡県築上町

メタセの森は見た目、超メルヘンチック(´▽`)中に入ってみると道の駅。しかも外観のメルヘンチックなイメージとはちょっと違って野菜やお菓子、飲み物、自衛隊グッズまで販売しています!!さすが、横に自衛隊基地があるだけのことにはある。食べ物関連は全て手作りなのでおいしいこと間違いなし!!



メタセの森は、  
外見メルヘンチックなんですよ〜

運気アップがも〜

**西 金運アップ**

ラッキーカラー 黄色 ラッキーフード 卵 はちみつ

運気アップ行動目標  
アイル豊前の西側メタセの森で  
ハチミツor卵を使った  
お菓子を探せ!!



ハチミツや卵を使ったお菓子ゲット〜♪  
みなさんにプレゼントしちゃいます!  
詳しくはプレゼントページ⇒

じゃーん!!メタセマツ。お店以外にも広場や工房なんかもあります。

これが30年かけてトンネルを掘ったと伝説の禅海和尚さん。やっぱり俺も一途に努力しないと幸せにはなれないと考えさせられる…

お店では風味さうめん♪♪♪緑茶を購入!!そは風味のさうめん♪♪♪

# 運気アップの車を作ろう

## 1 車の玄関口、運転席のドア付近をキレイにしておきましょう

ただ単に車で開運の方角へ行くだけでなく、その場所へ行くまでに使用するあなたのパートナー MY CARにも運気を入れておきましょう!!

運気の取り込み口  
**運転席!!**

ということで、運転席のドアをキレイにして運気をどんどん入れる準備をしましょう!!ドライブする前からワクワクしてきますね☆しかも、キレイになった車を運転すると爽快で気持ちいいのもてさよそんな気分になれるからこそ運気がアップするのてしょうね~さらにフロントガラスをキレイにして太陽をたくさんとりこおこして人気運もアップします☆何も入ってないトランクを開けて見るだけでも運気アップらしい…

おっと!!?アイルでもみなさんの教習効果がアップするようにサングラスをかけた謎の男!?が教習生のために運転席をキレイにしています(笑) ありがとう!!



## 2 車の中やトランクの中に不要な物を置かない

車の中に不要な物を入れると運気アップの邪魔をしてしまいます。



1.不要な物を車に置く⇒重い⇒  
タイヤに負担がかかり車が進まない⇒  
アクセルをより多く踏む⇒  
ガソリン代がかかる⇒金運ダウン↓↓↓

2.特にぬいぐるみは車に置かない。  
女子ならかわいくてやってしまいそうな行動ですね。かわいいと思ってやっているけど運気ダウンしてしまいます。ぬいぐるみはあなたの分身。楽しい時にあなたとその気持ちを共有しようとする。たくさんぬいぐるみを置けばおくほどあなたの良い運気を吸いとってしまいます。しかもぬいぐるみで見えない部分が増えることで安全不確認になり事故の原因にもなります。

運気アップのためにはシンプルな中身とキレイに使うことがキーポイントのようですね。

## 3 運気アップのために欠かせないもの コンパス(方位磁針)

方角を知るために必要不可欠なのがコレ、コンパス。安いもので100円均一で売っています。ちなみに写真のコンパスはダ○ソーで購入。



もちろん ¥100.

コンパスを使わなくても方角がわかる方法も。

- ・衛星放送のアンテナは南(or南西)を向いている
- ・地図で自分の家を調べて方角を見る(地図には方角が書かれている)

と、いろいろ思ったらカーナビにちゃんと自分が向かっている方角が示されていました…(汗) 今の時代、何でも揃ってるんですね。

## 4 まとめ

みなさん、運気アップドライブ、楽しんでいただけでしょうか? 今回、いろんな場所へ行ってみました。そこで感じたことは、自分自身の行動が運気を上げているのだということです。一歩踏み出し行動することによって新しい発見をして成長したり、新しい出会いがあったり…それがあなたや私自身の未来を変化させていくのです。ただし、みなさんくれぐれも運気アップに気を取られ、間違った行動をしてはいけませんよ。車に乗っているんな場所へ行き、いろんな体験をできるのは、運転免許証を持っている人だけの特別な権利!!また、免許を取っていないそのあなた!! 免許を取って車を運転してみませんか!? 最後に、あなたの未来が素敵な人生になることを願っています。

「Be sm!LL見た」で 2012 8/31迄  
Forest  
お一人様1,000円以上のご注文で  
ソフトドリンク1杯プレゼント

豊前スタッフオススメ

創業150年  
江戸時代より商い中

豊前市



浦野醤油醸造元では創業  
当時から受け継がれ培っ  
てきた伝統の味を守りつ  
つ、時代のニーズにあった  
新しい商品の製造・開発も  
積極的に行い、地元豊前  
市のお客様をはじめ、より  
多くの食卓に浦野醸造元  
の醤油や味噌を置いてい  
ただけるよう日々努力して  
おります。

浦野醤油醸造元  
☎0979-83-2326  
福岡県豊前市八屋町  
1341-1  
【営】8:00~18:00  
【休】不定休  
(基本的には日曜日)  
【P】あり(2台)



豊前スタッフオススメ

出来立ての手作りソースに  
茹でたての麺をからめて

吉富町



手作りソースに  
舌鼓!

当店のスパゲティーは、お客  
様のご注文を受けてからソー  
スを作り(ポロネーゼは例外  
です。)麺を茹でるので、食  
感共においしい所どころです。  
是非、一度ご賞味下さい。自家  
製ピッツアやハンバーグも好  
評です。

レストラン  
Forest  
☎0979-23-0781  
福岡県築上郡吉富町広津  
550-1  
【営】11:00~15:00  
17:00~21:30  
【休】木曜日  
【P】あり(7~8台)



豊前スタッフオススメ

YAMAHA SR400専門店 小倉南



あなただけの一台を  
製作いたします!

シングル全般取扱・SRオリジナル  
パーツ・各メーカー取扱い  
OKです!  
高価買取も強化しております!  
本誌持参で割引有!!

CASCADE  
(カスカーダ)  
☎093-961-7010  
http://www.cascade-motodesign.com  
福岡県北九州市小倉南区  
下石田1-5-3  
九州自動車道:小倉東ICより  
約5分  
【営】10:00~20:00  
【休】毎週 水曜日  
【P】あり



門司スタッフオススメ

あらゆる世代が会う場所  
GOLDEN RAY

門司港



おしゃれな店内に  
思わずウキウキ!

行橋に  
本店あり

門司港駅を出るといちばん初  
めに目に入る「日本郵船ビル」。  
船の待合室を新しい空間とし  
て再生しました。生まれだての  
赤ちゃんから大人まで幅広い  
方々にご利用いただけるセレ  
クトショップです。  
ギャラリースペースでは、Live  
や展示会も楽しめます。

GOLDEN RAY  
(mammy baby +  
GREAT UNKNOWN)  
☎093-332-2227  
福岡県北九州市門司区港町  
7-8 門司郵船ビル1F  
【営】11:00~20:00  
(土日は10:00~20:00)  
【休】第2,第3 火曜日  
【P】なし

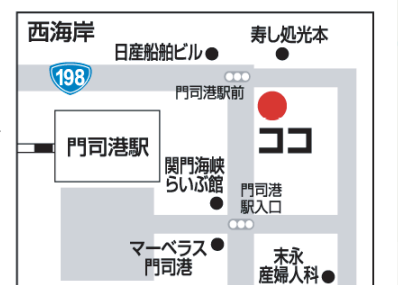

門司スタッフオススメ

麺のみえない肉うどん  
ってなに?

門司



ポリコム満点で  
大満足!!

この周辺で小腹がすいたら  
どこへ行こう。そんな感  
じで創業36年目、私も大  
好きなうどん屋さん。店主  
と定員さんとも気さく  
で楽しく。ま、それより  
うどんです。なんといっ  
ても「麺のみえない肉う  
どん」でしょうか。食べても食  
べても肉がある。おいしく  
おなかいっぱい大満足!今  
度大盛り挑戦してみませ  
んか?

源平うどん  
☎093-481-3810  
福岡県北九州市門司区畑  
1271-1  
【営】10:30~18:00  
【休】毎週 木曜日  
【P】あり



門司スタッフオススメ

かわいい雑貨と手作り教室  
下関

下関



カワイイ雑貨が  
たくさん!

「tobiasagi(とびうさぎ)」  
は、可愛い雑貨と、ハンドメ  
イド雑貨教室のお店!で  
す。ここでしか手に入らな  
い多彩なおしゃれ雑貨はギ  
フトにもぴったり!!

tobiasagi  
☎083-250-6890  
http://tobiasagi.jp  
shopinfo@tobiasagi.com  
山口県下関市長府安養寺  
1-2-23  
チェリーブロッサムM 1階  
【営】10:00~17:00  
【休】毎週 火・水曜日  
第4日曜日  
【P】あり(うらに40台)



下関スタッフオススメ

本物の癒しここにあり  
下関

下関



身体も心も  
癒されます

和の落ち着いた個室。心  
地よい音楽と香りが気分  
を和らげる。ストレス社  
会の一服の清涼剤となれ  
る、癒しのお店です。お客  
様の為に考え抜かれた手  
技で疲れをほぐし施術後  
すっかりよみがえった元  
気を実感できます。あな  
たも当店の魔法を実感し  
てみてください。

もみ処癒し屋  
新下関店  
☎083-255-1848  
山口県下関市伊倉新町  
2-1-24 1F  
【営】10:00~22:00  
(最終受付21:30)  
【休】不定休  
【P】あり

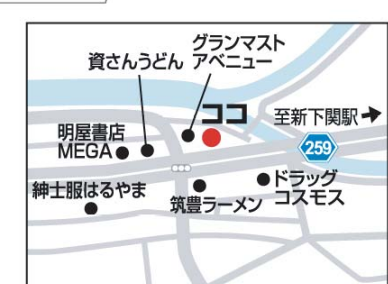

下関スタッフオススメ

目でも鼻でも楽しめる  
下関

下関



可愛い店内で  
楽しい時間を!

店名のとおり、大きな鉄板でさま  
ざまな料理を創ってまいります。  
お好み焼き・ステーキをはじめ、数々の  
一品料理、なんとスイーツまで!!お  
客様には目の前の大きなステージ  
での演出を視覚で楽しんだり、音で  
感じたり、おいしいにおい誘われな  
がら...それぞれの楽しい時間をお  
過ごしください。

てっぱんかわち  
☎083-256-3008  
山口県下関市秋根本町1-7-9  
【営】11:00~15:00  
17:00~22:00(L.O.)  
【休】日曜日  
【P】あり



tobiasagi  
初めての教室に  
参加の方は5%off  
「Be sm!LL見た」で 2012 8/31迄

# やめよう!!自転車の無灯火運転

皆さん、こんにちは。いかがお過ごしですか?寒い冬も終わり、暖かい春到来!!春は別れのシーズンでもあります、新しい出会いのシーズンでもあります。新生活がはじまった方も多いでしょう。そんな新生活がはじまった方へお送りする今回の車座のテーマは自転車の無灯火についてです。自転車で通学、通勤されるかた必見です。

## その①「自転車のライトってつけなきゃならないの?」

道路交通法52条では「車両等は、前照灯、車幅灯、尾灯その他の灯火をつけなければならない。」と定めています。ちなみに車両等とは、自転車もふくまれます。要するに自転車がライトをつけずに走っちゃうと、立派な**法律違反**なのです。ちなみに法律違反なので罰則もきめられています。5万円以下の罰金が科せられます。

## その②「自転車のライトって意味ある?」

皆さん自転車のライトって、道を照らして、空き缶や水溜り、道路のうねり等を見るためだけのものと思いませんか?確かにそれらも大切な役割です。ただそれだけではありません。周りの車、人に自分の存在をお知らせする大事な役割も担っているのです。例えば交差点でのシチュエーション、右折しようとしている普通車に対して自転車は、交差点を直進しようとしています。



**事故事例** 自転車がライトを点けてさえいれば防げたかもしれない事故です・・・

**「ペダル重くなる」  
無灯火自転車で衝突、女性死亡  
高1書類送検**

無灯火の自転車で歩行者の女性に衝突し死亡させたとして、兵庫県警相生署は8日、重過失致死の疑いで、相生市内の高校1年の男子生徒(16)を書類送検した。同署によると、生徒は「点灯すると自転車(のペダル)が重くなるから、無灯火で走った」と供述しているという。

送検容疑は昨年12月28日午後6時20分ごろ、同市竜泉町の市道で、無灯火の自転車を運転中、歩いていた市内の無職女性(当時65)に衝突し、翌29日に死亡させたとしている。同署によると、現場は車道と歩道の区別のない幅約3メートルの道路で街灯はなく、当時は数メートルまで接近しないと歩行者を認識できないほど周囲は暗かつたらしく、生徒は時速約30キロで走行していたという。

2012.3.9 13:28 [westナビ]

### まとめ

なぜライトを点けないで、走行するのでしょうか?「ペダルが重くなるから」「光量が少なくあまり意味がなさそうだから」「商店街等ネオンで明るくて見えるから」等の理由が考えられます。もう一度いいます!!ライトは見やすくするだけでなく、**見られやすく**するのです。車の運転者や歩行者はちょっとした光やその光のゆらめきで、自転車の存在に気づき、安全な運転行動がとれます。

自転車という、存在は中途半端な存在です。自動車よりは弱く、歩行者よりは強い存在です。被害者にもそして事故事例でも分かるように加害者にもなりうる存在です。だからこそ、より安全に運転する義務があるのではないのでしょうか?そこで自転車で安全に運転するには、歩行者感覚で乗るのではなく「自転車も車なんだ!!」という意識を強く持ち、早め、早めにライトを点灯することと、トンネル、霧の日も点灯するようにしよう。自転車の命綱にもなるライトを点けて、安全な通勤、通学をしよう!!

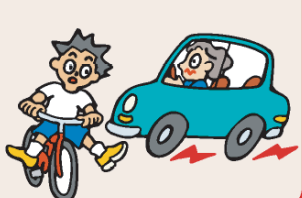

## アイルの交通安全

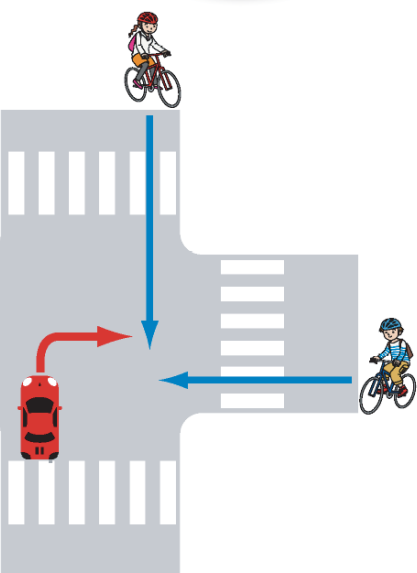

# フォークリフト 免許を取ろう!!

Skill up & To the future with which it shines!



スキルアップしたいな...  
何の仕事しようかな?  
英検・パソコン etc.  
難しそう...

そんな方にご提案!!  
フォークリフトの  
免許がいいよ。

物流倉庫や、運送会社、工場などで  
最大積載荷重1トン以上の  
フォークリフトを運転するために  
必要な資格です!



思ってたより  
早く取れたよ!  
短期間で  
Lv. アップ!

The training classified by course

5日コース Long time	普通免許及び大型特殊免許がない方 (35時間)	内容 初日: 学科講習 残り4日: 実技講習	料金 34,500円(一般) ・ 31,500円(学生)
4日コース Medium time	普通免許取得者 (31時間)	内容 初日: 学科講習 残り3日: 実技講習	料金 32,500円(一般) ・ 29,500円(学生)
2日コース Short time	普通免許及び大型特殊免許取得者 (11時間)	内容 初日: 学科講習 2日目: 実技講習	料金 20,500円

講習場所: アイル豊前・アイル門司 実施日は電話にてお問い合わせ下さい。

# PRLLスタッフ紹介

氏名	重松 宏昭 (しげまつ ひろあき)
教習車種	大型、中型、普通、普通二輪、大特、けん引、大型二種、フォークリフト
趣味	ゴルフ、ソルトルアー

**座右の銘 無言実行**

**コメント**  
「フォークよし!!」去年12月からフォークリフト講習も担当するようになりました♪みなさんの新しい資格取得のために全力でサポートします (人〇) / もちろん今まで通り普通車でのご入校もお待ちしています☆今すぐアイル豊前へ♪

**教習指導員**



**グリーン際の魔術師**

## 豊前

今回紹介するのは、アイル豊前で一番のダンディ男、重松宏昭指導員です。教習はもちろん、遊びもファッションも常に一歩先に進んでおり、いつもみんなから追いかけてらる存在です。特にゴルフの腕前は私より10歩くらい上手で、一生かけても追いつけそうにはありません(ノ<) また、面倒見がよく、悩みがあるとしっかり聞いてくれたりして、教習生のみなさんには絶大な人気があります。そんな重松指導員の教習を受けてみたいと思う方は、ぜひアイル豊前へ!フォークリフトの講習もやっていますよ!  
[推薦者: 福田指導員]

## 門司

教習指導員 堂々デビュー!!見て下さい!!!このごちない笑顔(笑)人と話すのが苦手?人と接することがあまり上手ではないと本人は言っていますが、本当のところは... (? ) 一生懸命頑張っている山口さん。教習生や卒業生のみなさんから「教え方が丁寧」とか「面白くて飽きないです!」と言った言葉をよく耳にする今日この頃です。ここで私が思う彼について①物事を冷静に判断し、的確にアドバイスしてくれる。②頑張る人にも優しい努力家... ところどころでかえろ♪  
そんなユーモアのある指導員と一緒に運転免許を取りませんか?皆さんのカーライフが楽しいものになりますよ!  
[推薦者: 平成生まれ...に見えない同期より]

氏名	山口 薫 (やまぐち かおる)
教習車種	普通車
趣味	ゴルフ、ドライブ、お酒を飲むこと

**座右の銘 「あせらず、くさらず、あきらめず」**

**コメント**  
「車の免許を取っているんな所へ行ってみたい、彼氏彼女と楽しい思い出を、通勤や通学に...。けど免許取るの難しそう!」そんなあなた!!!やさしく楽しく免許取得の応援します!免許をGETするならアイル門司へ!!

**教習指導員**



**Don't think, feel**

氏名	古田 道男 (ふるた みちお)
教習車種	普通、普通2種、大特
趣味	囲碁、料理、読書

**座右の銘 大局観**

**コメント**  
アイルモータースクール下関転勤して半年が経ちます。皆さんに暖かく向かい入れていただき、いろいろ指導をうけながらやっておりますが、いまだに「ヘマ」ばかり。一日も早く貢献出来るようやっていきたいです。それから、これからも変わらず自然体で生きていきたいです。

**教習指導員**



**何とか成る**

## 下関

指導員歴35年の古田さんをご紹介します。今は、旧アイル門司から異動してまた半年の新人さんですが、アイル下関の環境にも慣れ、毎日教習と検定に励んでいます。古田さんは、川棚生まれ川棚育ちの川棚っ子で、地元のアイル下関に帰ってきて活き活きとしています。温厚な人柄と真面目で仕事をこつこつこなすタイプなので、職員からも厚い信頼を得ています。歴史が大好きで、特に戦国時代~大正時代を語りだすと止まりません。だから歴史好きで暇な方、相手になって頂けませんか!趣味として、休みの時はいつも碁会所に通って碁を打っており、かなりの腕前と聞いております。挑戦する方はいつでも川棚で待っています。下関の皆さんよろしくね。  
[推薦者: 異動仲間]

# 部活紹介

Pick up the students of "BUKATSU" LIFE!

去年は鍋谷というエースがいて在学中に5回全国制覇しました。今年はエースらしいのはいないけど、誰か打つかわからない、どこに打つかわからない。去年はこの子をマークしてればという相手からみたらそういう事が出来ただけけれども、今年はどこをしばつたらいいのが相手からしたら昨年よりやりにくい守備じゃないのかな。僕は全員攻撃のチーム作りが得意だから、一年かけて今から練習したら、最終的にはかなりチーム力があがるでしょうね。今年のチームはサッカーで言うところの南米サッカーでなくヨーロッパサッカーを全員でやる。チーム力・組織力・戦術をいかに上手に使うって強くなる。高校日本一とか高校三冠とか六連覇とか今の練習を見てもわかる様に何も無いんですよ。そんなことは考えないで、ただ一瞬一瞬を最高の集中力で練習する事。一年通しての積み重ねですよ。それをすれば、やっぱり同じように勝っていくんじゃないのかなと思う。子供らは仲がすごく良く、優しい子が多いので、指導者として練習してやろうという気持ちになります。

ただ一瞬・一瞬を最高の集中力で練習する事

- Q1 バレーボールを始めたきっかけは?**  
・お姉さんがしていたから。(主将 戸江真奈さん)  
・親がバレーをしてお姉さんと一緒に始めました。(中嶋梨沙さん)
- Q2 バレーボールの魅力は?**  
・バレーボールは個人ではなく6人で繋いでいくのが一番の魅力だと思います。(中嶋梨沙さん)  
・全員で力を合わせ戦うことが魅力だと思います。(比金みなみさん)
- Q3 東九州龍谷高のバレー部の魅力は?**  
全員がバレーボールに一つ、相原監督の言われた通りに約束を徹底して守るのが魅力だと思います。(主将 戸江真奈さん)
- Q4 ライバル校は?**  
すべての試合を全力で戦うのでライバル校はありません。(比金みなみさん)

# 東九州龍谷高校 バレーボール部



- 【部員数】**  
●3年/6名  
●2年/11名 ●1年/7名
- 【主な実績】**  
●全国大会 優勝10回 準優勝5回 ベスト4 4回  
●九州大会 優勝15回 準優勝6回  
●高校3冠 一年間無敗 1回  
●高校2冠 3回  
●2009 天皇・皇后杯全日本選手権 3位  
●2012 春の高校バレー 5連覇達成



- Q5 印象深い思い出は?**  
春高バレーの準決勝の下北沢成徳戦です。勝つか負けるかの瀬戸際の戦いだったため  
(西田奈穂穂さん・吉丸夏菜枝さん)
- Q6 憧れの選手は?**  
・久光製薬スプリングス 筒井さやか選手(西田奈穂穂さん)  
・久光製薬スプリングス 岩城名奈選手(吉丸夏菜枝さん)

**Q7 相原監督の印象を教えてください。**  
今までバレーボールをしてきた中でここまで丁寧にバレーボールを教えてくださいました。試合では大きな声で怒ったりするが、普段は静かで明るく優しい監督です。  
(主将 戸江真奈さん)

**Q8 2012年の目標を教えてください。**  
今年は平均身長が低いので、相原監督に教えて頂いた組織力で、全員バレーで勝っていききたいと思います。  
(主将 戸江真奈さん)



# ALLのEVENT

## アイル全校共通イベント★ 1年の鏡開き

1月上旬にアイル各校で鏡開きを行いました。無料でぜんざいやおもちゃを配りました♪

教習の疲れがぜんざいの甘さで吹っ飛びました★



「鏡開き」はお正月にお供えた餅をお雑煮やお汁粉にして食べ、今年一年の健康や仕事が良くなることを願う儀式です。



さすが食べ盛りの高校生!! お箸わり何杯でもOKよ~

みなさんの笑顔が見れる楽しい一日でした♪

どのイベントも誰でも参加OK!



## 時下店長のお餅屋さん

1月限定 OPENしました★

店長の時下です。

おもちはこうやって焼くんだよ~



↑アルバイト2名

## その他イベント情報

### アイル下関

## 1月6日 ボーリング大会

年明け早々、男臭さ満点の熱く、スティックなボーリング大会でした。豪華商品をかけた真剣プレーが楽しかった♪



参加メンバーはほとんど全員男子!!

### アイル門司

## 毎月2回日曜日 スマイルサンデー

アイル門司では毎月2回日曜日(時々月曜日?)に楽しいイベント開催中♪ ケーキバイキング、チューリップの苗を植えよう、縄跳び大会などなど。



縄跳び大会! がんばれ~



めっちゃ美味しかったぞ!

合計5名に当たる!!

## アイルクイズに★答えて応募して豪華プレゼントをゲットしよう!

締切り 2012年7/31(火) 消印有効

抽選 2012年8/3(金)

応募はカンタンだよ!  
1.クイズに答える  
2.希望商品を記入  
3.郵便ポストにIN!

アイルクイズはハガキ裏へ!

PRESENT A

1名様

《運気アップお菓子Set》

PRESENT B

3名様

《ゆずドレ》+《塩こうじ》

PRESENT C

1名様

《りんごのクリップ》+《金魚の幸せの鈴》

## 編集後記

★最近ソフトバレー始めました!!.....キノピー  
★一発勝負の難しさを痛感しました。.....Kより  
★楽しく元気に新生活?なれたかな。.....Kiyo  
★今年は南西に旅行決定~☆探さないで下さい(笑) ε=(^o^)-.....山ちゃん  
★三つ子の魂!育ち続ける!人生日々進化して!てす(\*^-^\*).....Mr.J

当選者には郵送致します。  
※プレゼント当選の発表は発送をもってかえさせていただきます。  
※応募者多数の場合は抽選にてお選び頂きます。  
※希望以外の商品が当選する場合がございます。

郵便はがき 800-0190

福岡県北九州市門司区畑120  
アイルモータースクール門司  
IBeSmile 編集委員会行

料金受取人私郵便  
門司支店 承認  
5015

差出有効期間  
平成24年10月31日まで  
切手不要

フリガナ お名前	年齢	性別 男 女
ご住所	生年月日 昭和 平成	職業・学校名
TEL	持っている免許 <input type="checkbox"/> 有 <input type="checkbox"/> 無	受けた教育 1. 普通 2. 中型 3. 大型 4. 普通二輪 5. 大型二輪 6. 大型特殊 7. けん引 8. 普通二輪 9. 中型二輪 10. 大型二輪 11. フォークリフト 12. ペーパードライバ-
アイルモータースクールの入校資料を希望しますか? 1. 希望する 2. 希望しない		

この個人情報、賞品の発送・資料の送付・ご連絡に利用し第三者には提供しません。



さて、次回のイベントは何かな~?