

福岡県公安委員会指定

# アイルモータースクール豊前

〒828-0002 福岡県豊前市松江1381-1 TEL 0979-82-2044 http://ill-ms.com/buzen/



福岡県公安委員会指定

# アイルモータースクール門司

〒800-0112 福岡県北九州市門司区畑120 TEL 093-481-1111 http://ill-ms.com/moji/



山口県公安委員会指定

# アイルモータースクール下関

〒750-0316 山口県下関市菊川町吉賀1588 TEL 083-287-0018 http://ill-ms.com/shimonoseki/



**定期購読**  
 本誌の定期購読をご希望の方は本誌付属のハガキをご記入のうえ、240円分(年3回送料)の切手と同封で下記住所までご郵送ください。  
**送り先: 〒800-0112 福岡県北九州市門司区畑120**  
**アイルモータースクール門司 Be Sml'LL 定期購読係**

**安心プラン**  
 安心した受講が可能なサービス「安心プラン」のご案内です。初めてのことで、他の人よりもうまくいく心配...そんな方にオススメ! 教習の延長や、検定の再受験で発生する追加料金が一定期間無料になる定額制プランで、料金のことを気にせず教習に集中できます。是非、一度お問い合わせください。  
 アイルで、免許を手にして、人生を楽しもう! スタッフ一同応援します。

Be Sml'LL VOL.13 2012年9月発行  
 発行/株式会社一ニ 宇828-0002 福岡県豊前市松江1381-1  
 電話0979-82-2044(代) 発行責任者/小塚弘明 印刷/業上印刷(株)

FREE

アイルがあなたにおくる志マガジン

# Be Sml'LL

ビー スマイル

「志」+「笑顔」+「アイル」  
 Be Smile I'LL



# からあげ

inからあげの本場 中津

イーティングレポート  
**EATING REPORT**

中津の自慢グルメ  
 からあげ食べに来んわ!!

**デリバリー・ガール**  
 豪華クーポン付!!

**地域のお店紹介** P7  
 アイルの交通安全

**第12回ミニくるま座** P9  
 教習前に準備しておく物とは?

**バイクライフへの第一歩** P10

各校近くのオススメshop!!

各学校をClose-up!  
**I'LLスタッフ紹介** P11  
 個性豊かなスタッフ紹介!

今、輝く学生の部活動ライブ紹介します!  
**輝け、青春! 部活紹介** P12

アイルクイズに答えて  
**プレゼントGET** P14  
 どしどし応募! 当たると嬉しい!

✂️キリトリ線

**コリスパス** 自由に書きたい! 質問や楽しいイラスト、感想など何でも待ってます!!

**アイルクイズに答えて豪華プレゼントをGET!!**  
 答えは必ず本誌にあります! すみずみまでよ〜く見てね!

Q1. からあげEATING REPORTの店舗数は?

Q2. 豊前の春の交通安全教室の実施学校の合計は何校?

★ご希望の賞品のアルファベットを第2希望までお書きください。  
 第1希望  第2希望

※豪華プレゼントについてはP14をご覧ください

★今後取り上げて欲しい特集は?

★vol.13でおもしろかったものは?

※アンケートやフリースペースの質問・イラストは本誌に掲載することがあります。



食欲の秋がやってきた!!

# からあげ

EATING REPORT

イーティングレポート

in大分県中津市

皆さんこんにちは、残暑が続きますがいかがお過ごしでしょうか？  
もう少ししたら「秋」スポーツの秋、読書の秋そして…食欲の秋!!  
そんな食べることを好きな皆さんに送る今回の特集は「食べて食べて食べつくすせ!!からあげイーティングレポート」をお送りします。

からあげが嫌いな人はいないのではないのでしょうか？家の夕飯に、定食に、お弁当におつまみに大活躍のからあげ。小さい子供からいい年をした大人まで大好きなからあげ。そのからあげを胃袋の限界まで食べ歩き調査しました。

から揚げといえば中津!!中津といえばからあげ!!とにかく中津市内には無数のからあげ屋さんがあり、それぞれに特徴がありました。下味をつけた鶏肉に衣をつけ揚げる。シンプルな調理法。そんなシンプルな調理法に垣間見えるお店のこだわり、個性、とくにご覧あれ。

## 聖地中津からあげについて

からあげ発祥の地といわれる大分県北部地区は、その昔政府の政策でたくさんの養鶏場がつけられた事から、地域の住民に鶏肉料理が広まりました。中国から引き揚げてきた人々が鶏肉を揚げるという料理方法を伝えたことから、北部地域にてからあげが生まれたといわれています。また、中津市耶馬溪地区では、鶏肉の保存方法として塩につける醤油につけるといった手法に、鶏肉を揚げるという料理方法が伝わり現在のからあげになったといわれています。では、中津からあげとは？

塩ベース・醤油ベースと味はそれぞれですが、一番の特徴は、各店秘伝のタレでしっかりと味付けをされ、そのままおやつ・おつまみ・おかずになる、絶妙な旨さが特徴です。衣は薄めて、外はカリッと中はジューシー、小さな子供から、お年寄りまでお楽しみいただけます。

その数ある中津からあげ店の中でも、特別なこだわりと旨さを誇る20店舗の専門店により構成される、聖地中津からあげの会は、中津からあげの中でも群を抜く選りすぐりの専門店であり、老舗・有名店が協力して、全国へ中津からあげを発信し、地域活性化の為に日々努力を行っています。現在のからあげブームの火付け役であることは言うまでもありません。旨い中津からあげは数あれど、抜群に旨い聖地中津からあげを是非お楽しみいただきたいと思います。

## からあげMAP

① = 1  
3~5pと照らし合わせて散策!



3~5pは、  
地図内の番号と連動した  
お店紹介となっています。  
本場のからあげを食べに、  
Let's Drive~♪





# からあげ

## EATING REPORT

中津のやみつき!



からあげ屋  
どっと混む!?

特別なこだわりと旨さを誇る20店舗の専門店...  
「聖地中津からあげの会」!!  
からあげと一口に言っても、  
その数だけ違う味があるのだ。  
今回はその特徴とこだわりを  
軽くご紹介(語り尽くせない!)  
あとは君が免許をとって  
直接味を確かめに行け!!  
パワジョブ7~

**1 村上からあげ** 年数...45年

◀きいてない・きいてる▶

- にんにく... ○○○○
- しょうが... ○○○○
- ころも... ○○○○
- ◀薄い衣 厚い▶
- 味付け... 醤油ベース

☺ 買って帰った皆さんに喜んで  
もらえたらいいと思っています。

🏠 所...中津市本耶馬溪町曾木2046  
🕒 時...夏季9:30~19:00・冬季9:30~18:00  
📅 休...月曜日

**2 (株)豊国畜産ぶんごや** 年数...35年

◀きいてない・きいてる▶

- にんにく... ○○○○
- しょうが... ○○○○
- ころも... ○○○○
- ◀薄い衣 厚い▶
- 味付け... 醤油ベース

📌 こだわり 熟成された秘伝のタレ。  
その日の朝に処理された新鮮な鶏肉を使用!!

☺ あと引く旨さのぶんごやの中津唐揚げを  
ご賞味ください。

🏠 所...中津市豊後町853番地  
🕒 時...8:00~19:00  
📅 休...日曜日

**3 からあげの鳥しん** 年数...7年

◀きいてない・きいてる▶

- にんにく... ○○○○
- しょうが... ○○○○
- ころも... ○○○○
- ◀薄い衣 厚い▶
- 味付け... 醤油ベース

📌 こだわり 唐揚げ店にはない様な  
イメージのお店作り。2Fにはオープンテラス  
があります。冷めても美味しい!

☺ 唐揚げの美味しい中津に食べ歩き  
ドライブへ是非、お越し下さい。

🏠 所...中津市宮夫218-1  
🕒 時...11:00~20:00(日曜は11:00~19:00)  
📅 休...月曜日

**4 からあげコッコ家** 年数...6年

◀きいてない・きいてる▶

- にんにく... ○○○○
- しょうが... ○○○○
- ころも... ○○○○
- ◀薄い衣 厚い▶
- 味付け... 醤油ベース

📌 こだわり 粉をつけて一晩寝かせる!

☺ 中津唐揚げを食べに来て他店との味比べ  
を是非してみてください。

🏠 所...中津市大字金手8-4  
🕒 時...11:00~19:00  
📅 休...水曜日

**5 からあげ専門店げんきや** 年数...3年

◀きいてない・きいてる▶

- にんにく... ○○○○
- しょうが... ○○○○
- ころも... ○○○○
- ◀薄い衣 厚い▶
- 味付け... 醤油ベース

📌 こだわり 朝仕入れた新鮮な九州産ハーブ鶏使用  
江戸時代創業のこだわり抜いた地元産の醤油使用  
調和された秘伝のタレに相当時間漬込んで熟成

☺ 日本中の唐揚げを食べ歩いて12年  
唐揚げバカの店主が揚げるこだわりの味

🏠 所...中津市金手35-2  
🕒 時...11:00~21:00  
📅 休...年始1/1~1/3まで

**6 からあげ宝船七福** 年数...4年

◀きいてない・きいてる▶

- にんにく... ○○○○
- しょうが... ○○○○
- ころも... ○○○○
- ◀薄い衣 厚い▶
- 味付け... 醤油ベース

📌 こだわり 味付けを部位に合わせて変えている  
鮮度抜群の国産鶏肉を使用。

☺ 唐揚げの美味しい中津市に食べ歩き  
ドライブへ是非お越しください。

🏠 所...中津市中央町1丁目6-69  
🕒 時...平日16:00~19:00 土日祝日11:30~19:00  
📅 休...水曜日

**7 からあげ屋チキンハウス** 年数...25年

◀きいてない・きいてる▶

- にんにく... ○○○○
- しょうが... ○○○○
- ころも... ○○○○
- ◀薄い衣 厚い▶
- 味付け... 醤油ベース

📌 こだわり 25年間変わらない味を提供。  
鮮度には気を使っています。

☺ 中津市に食べ歩きドライブへ是非!  
EAT INの出来るお店です。

🏠 所...中津市中央町2-7-61  
🕒 時...11:00~15:00 お持ち帰り:10:00~19:30  
📅 休...水曜日

**8 川部精肉店** 年数...40年

◀きいてない・きいてる▶

- にんにく... ○○○○
- しょうが... ○○○○
- ころも... ○○○○
- ◀薄い衣 厚い▶
- 味付け... 醤油ベース

📌 こだわり 醤油にんにくをきかせたからあげ  
鮮度抜群の鶏を使用。

☺ 中津市に食べ歩きドライブへ是非!  
地方発送も行っています。

🏠 所...中津市本耶馬溪町跡田272-6  
🕒 時...9:00~20:00  
📅 休...第2・第4月曜日

**9 肉のはね** 年数...41年

◀きいてない・きいてる▶

- にんにく... ○○○○
- しょうが... ○○○○
- ころも... ○○○○
- ◀薄い衣 厚い▶
- 味付け... 醤油ベース

📌 こだわり 肉屋さんならではのこだわりの素材  
揚げのポイントは二度揚げ

☺ おやつ感覚で食べられる唐揚げです。  
ドライブへ是非お越しください。

🏠 所...中津市耶馬溪町大字柿坂42-1  
🕒 時...10:00~19:00  
📅 休...水曜日、1月1日~3日

**10 中津からあげもり山** 年数...8年

◀きいてない・きいてる▶

- にんにく... ○○○○
- しょうが... ○○○○
- ころも... ○○○○
- ◀薄い衣 厚い▶
- 味付け... しおベース

📌 こだわり しおベース・秘伝のんにくダレを  
お店のベースとしています。

☺ 2010~2012年 3年連続日本一!  
最高金賞受賞(しおダレ部門)の  
唐揚げを是非食べに来て下さい。

🏠 所...中津市大字万田566-5  
🕒 時...11:00~20:00  
📅 休...火曜日(火曜日が祝日の場合は翌日)

**11 からあげ八木** 年数...27年

◀きいてない・きいてる▶

- にんにく... ○○○○
- しょうが... ○○○○
- ころも... ○○○○
- ◀薄い衣 厚い▶
- 味付け... しおベース

☺ 唐揚げの美味しい中津市に食べ歩き  
ドライブへ是非お越しください。

🏠 所...中津市大字上宮永65-1(上宮永2丁目)  
🕒 時...9:30~20:30  
📅 休...9のつく日、1月1日

**12 からいち** 年数...2年

◀きいてない・きいてる▶

- にんにく... ○○○○
- しょうが... ○○○○
- ころも... ○○○○
- ◀薄い衣 厚い▶
- 味付け... 醤油ベース

📌 こだわり 九州産の鶏生肉を使い、  
タレにつけて2日ねかせています。

☺ メニューも豊富に取り揃えていますので  
お近くにお越しの際は是非ご来店ください。

🏠 所...中津市古魚町1645  
🕒 時...11:00~20:00  
📅 休...火曜日

**13 とんとり** 年数...4年

◀きいてない・きいてる▶

- にんにく... ○○○○
- しょうが... ○○○○
- ころも... ○○○○
- ◀薄い衣 厚い▶
- 味付け... しおベース

📌 こだわり にんにくを強くきかせない味付け  
アッサリ系の好きな方におススメ。

☺ 女性とかお仕事の方ドライブ  
がたら是非お寄り下さい。

🏠 所...中津市大字下池1144-3  
🕒 時...11:30~22:00  
📅 休...年中無休



14



## 間地からあげ



- にんにく...
- しょうが...
- ころも...
- 味付け... 醤油ベース
- ◀薄い衣 厚い▶

◀きいてない・きいてる▶

こだわり

冷めても冷えてもマジで美味しい。タレにつけて2日寝かしています。

😊

ドライブがてら是非からあげを食べに来て下さい。さて見つけきるかな(笑)

🏠 所...中津市大字今津1045

🕒 時...11:00~19:00

📅 休...水曜日

年数...14年

15



## とよからあげ 大貞店



- にんにく...
- しょうが...
- ころも...
- 味付け... 醤油ベース
- ◀薄い衣 厚い▶

◀きいてない・きいてる▶

こだわり

子供から大人まで好む味付け。

😊

お弁当(お茶付) 350円あるよ。

🏠 所...中津市大字大貞辛無371-17

🕒 時...10:30~14:00 16:00~19:00

📅 休...第2・第4木曜日

年数...3年

16



## からあげまる



- にんにく...
- しょうが...
- ころも...
- 味付け... 醤油ベース・おベース
- ◀薄い衣 厚い▶

◀きいてない・きいてる▶

こだわり

からあげは美味くて安いがモットーです。

😊

オーダーを受けて好みの味付けに調整します。

🏠 所...中津市大字一ツ松198-2

🕒 時...15:00~21:00

📅 休...不定休

年数...4年

17



## からあげ味丸



- にんにく...
- しょうが...
- ころも...
- 味付け... 醤油ベース
- ◀薄い衣 厚い▶

◀きいてない・きいてる▶

こだわり

ご主人が作りだした特製だれに漬けこまれた濃い味で冷めても美味しく頂ける。

😊

クセになる味付けカリッワを是非食べに来てください。変わり種のからあげもあります。

🏠 所...中津市大字中原611-5

🕒 時...11:00~19:30

📅 休...不定休

年数...3年

18



## からあげ大吉



- にんにく...
- しょうが...
- ころも...
- 味付け... 醤油ベース
- ◀薄い衣 厚い▶

◀きいてない・きいてる▶

こだわり

食べて胸やけをしない味付け油切れのいいからあげ。

😊

毎月、全国のどこかのデパートに出店しているからあげ大吉です。お近くにお越しの際は是非お立ち寄りください。

🏠 所...中津市沖代町2-3-5

🕒 時...11:00~19:30、毎週月曜日は16:00~

年数...25年

19



## スーパー細川 万田店



- にんにく...
- しょうが...
- ころも...
- 味付け... 醤油ベース
- ◀薄い衣 厚い▶

◀きいてない・きいてる▶

こだわり

安心・安全を第一に考え国産の長州鶏を使用し、材料もすべて国産を使用。

😊

中津からあげの最古参の味を是非ご賞味下さい。

🏠 所...中津市大字万田391-1

🕒 時...9:00~24:00

年数...40年以上

20



## からあげ聖林 三光店



- にんにく...
- しょうが...
- ころも...
- 味付け... 醤油ベース
- ◀薄い衣 厚い▶

◀きいてない・きいてる▶

こだわり

国産素材100%

😊

待ってるでえ

🏠 所...中津市三光原口715-1

🕒 時...10:30~19:30

📅 休...火曜日 ※祝日の場合は翌日水曜日休み

年数...3年



中津からあげ、唐揚げの本場

大分は中津市という、福沢諭吉の生まれ故郷として有名ですが、もうひとつ有名なのが鶏の「からあげ」です。

町中いたるところに「からあげ」屋さんがいっぱいあり、20店以上の

専門店が軒を連ね、遠方から「中津のからあげ」を買い求めに来る客も少なくありません。

販売形態は持ち帰り専門の惣菜店・精肉店・スーパー・専門店などです。100g単位で重さを指定してオーダーするのが普通です。味付けは醤油・塩をベースにんにくやしょうがなど10種類以上の調味料を使ったタレの漬込んだものが多く、各店舗それぞれでこだわり抜いた様々な味付けがあり、タレの作り方・漬込み時間・隠し味などの店でも門外不出の独自の調理法により作られています。皆さんの好みのお店に食べに行くといいかもしれませんね(笑) 注意していただきたい点は、注文を受けて唐揚げを揚げるので10分程度待ち時間が必要です。事前に電話で注文し、指定の時間に取りにいくと待ち時間が短縮出来ますよ。中津唐揚げは中津市民には様々な行事の食事に必ず登場するアイテムの一つ。ちょっと小腹がすいた時のおやつとしても気軽に食べられているソウルフード的な存在です。鶏肉にじゅうぶんな美味しさのエキスが含まれているため、から揚げ粉を濃い味にする必要ナシ!衣(から揚げ粉)が非常に上品な味わいになっているので、鶏肉本来のウマミを堪能することができるのだ!

また、からあげタクシーが7月1日から運行しております。全部で確か11のコースがあり、1つのコースで約4店舗巡るコースで、料金はコースによって異なりますが最大でも10,000円はかかりません。免許を取得して初めてドライブに出かけて迷う事がありますが、そんな時はこのからあげタクシーを使うと便利です。

唐揚げとは、食べると幸せになる食べ物です。唐揚げを食べる人々で怒っている人は一人もいません。唐揚げを食べている人すべてが、やさしい顔、笑顔です。食卓を囲む家族も、今日の御飯が唐揚げと聞けば囲んで歓声をあげます。

ふとしたときに無性に食べたくなる唐揚げ。これほど人々から愛され、これほど家庭に浸透し、これほど無意識に人々が求める食べ物が他にあるでしょうか? 唐揚げを意識することから、その可能性が更なる大きなものになると考えます。唐揚げを愛する人・唐揚げを食べている人は、自然と笑顔になり怒ったり争ったりすることはありません。これが、もし世界で同時に人類が唐揚げを食べたとしたらどんなことが起こるでしょうか? そうです。世界中が笑顔に包まれ、一瞬だけかもしれませんが、争いの無い、戦争の無い、平和な世界が訪れるのではないのでしょうか? そんな可能性を秘めた食べ物。それが唐揚げです。

から揚げは非常に奥が深い料理だ。人によって好みもある。よって「中津から揚げ」が万人にとって日本でいちばん美味しいとは限らない。しかし、「中津から揚げ」が最強レベルの美味しさをもったから揚げなのは事実であり、これほど後味が良いから揚げも珍しい。中津のから揚げ職人達が、この一粒に懸ける思い...から揚げの本場、中津で体感するべし!





豊前スタッフオススメ

今日産んだ玉子を 今日売るお店



**新鮮玉子の 絶品料理!**

季節の花を色とりどり植え、ご来店頂いたお客様に季節感を楽しんで頂いています。敷地内ではたくさんのテーブルを用意しておりコーヒーを飲みながらケーキやプリンを食べたり、その日産まれ立ての玉子を使った玉子かけご飯、かしわ飯、炭火で焼いた焼きたての鶏肉をべし上がることができます。手ぶらでバーベキューも楽しめます。

城井ふる里村

☎0930-52-4129  
福岡県築上郡築上町下香葉 557-15  
【営】10:00~17:00  
【休】水曜日  
【P】あり



築上町

優しさ溢れるケーキ・焼き菓子・タピオカジュースのお店



**キコートな フタが目印!**

昨年11月にオープンしたブタのマークが目印の出来立てホヤホヤのお店です。ケーキ約18種類・焼き菓子約10種類に5月からタピオカジュースも加わった優しい甘さで人気のケーキ屋さんです。また、お子様のお誕生日にピッタリのチョコレートで作ったキャラクタープレートをご用意しております。是非、一度!!心よりご来店、お待ちしております。

リトルハット

☎0979-52-0807  
福岡県築上郡築上町大字 袈裟丸622-1  
【営】9:30~18:30  
【休】毎週水曜日、第4火曜日  
【P】あり(2~3台)



豊前スタッフオススメ

EXオリーブオイルを使用し、着色料を一切使用しない天然スパイスの効いたお店



Garam★Garamは食材にこだわり、全てインド人シェフによる本格的なインド料理をお楽しみいただけます。店内に入るとスパイスの香りとインドのアニメーションや音楽が流れ、ちょっとしたインド気分になります。本場インドのスパイスを使用したカレーとタンドリー(土窯オープン)料理、お昼のランチやテイクアウトのお弁当、そしてヘルシーでおいしいディナーをご用意しております。ランチは780円でとてもリーズナブル。是非、本格的インド料理をご堪能下さい。

**10/11 10th Anniversary**

Garam★Garam (ガラムガラム)

☎0930-25-4647  
http://www.indogaram.com  
福岡県行橋市中央1-11-11 ガラムアパート1F  
【営】平日ランチ 11:30~15:00  
ディナー 17:30~22:00  
土日祝 11:00~22:00 (L.Oは21:30)  
【休】年中無休  
【P】あり



門司スタッフオススメ

幸せをはこぶケーキのお店



今回は、福岡県朝倉郡の平野養鶏場から直送される栄養価の高い輝黄卵を使用し濃厚であざやかなコクのある卵黄の良さを生かしたおいしいプリンをご紹介します。創業以来から数多くのお客様に愛されている『このとり』おすすめのプリンです。一人じゃ食べきれない!?"びっくりシュー"や焼き菓子"潮ブッセ"も大人気!

ケーキハウス このとり

☎093-471-4788  
福岡県北九州市小倉南区 沼津町5-1-50  
【営】9:00~20:00  
【休】不定休  
【P】あり



門司スタッフオススメ

可愛いグッズがたくさん!



門司区の萩が丘公園の目の前にあるピンクのお店。それがペットショップぴんくどろっぷです。北九州では当店でしか取り扱っていないウェアブランドなど可愛いグッズがたくさん揃っています。トリミングは低価格!だけでなく丁寧!をモットーに!また、フラットコートドレトリバーのブリーディングもしています。専門犬舎は小倉南区長行にありドッグランも完備していますのでぜひ遊びにいらしてください。

**看板犬カイトも 待ってるワ!**

ペットショップ ぴんくどろっぷ

店舗☎093-372-2055  
犬舎☎093-451-1099  
福岡県北九州市門司区 大里戸ノ上3-9-7  
【営】10:00~19:00  
【休】休日無し(要連絡)  
【P】あり



門司スタッフオススメ

ANTIQUE JUNK SHOP



**様々なアンティークグッズがいっぱい!**

2008年5月、自宅横に小さな隠れ家[FOREST]が誕生しました。一歩足を踏み入れると、静かな森の中ではゆったりとした時間が流れます。きを吹き抜ける風が日頃の喧騒を忘れさせてくれることでしょう。日々の暮らしに彩を添えてくれる表情豊かなアイテムを揃えてみました。どうぞ[FOREST]でくつろぎの時をお過ごしください。

★イベント情報★  
福岡アンティークショー「ANTIQUING in HAKATA "BAYSIDE MARKET" vol.1」  
2012.10/6・10/7...9:30~  
詳しくはホームページで

Forest

☎093-483-3980  
http://forest-sya.com  
福岡県北九州市門司区吉志 4-4-10  
【営】11:00~18:00  
【休】火・水・木曜日  
【P】あり



下関スタッフオススメ

野菜ソムリエがお送りする、絶品ランチ



**絶品ランチに舌鼓!**

まさにマジック!!いい意味でだまされました。これが率直な感想です。野菜ソムリエが作るランチは、ヘルシーなのにボリュームがある。身も心も満足させてくれました。特にお肉と思って一口食べたら、それはお肉ではなく大豆たんぱくとのこと。(これにはほんとにおどろかされました。見た目も味も完全に肉でした)野菜なのにパンチもある。男子も女子も満足できるお店です。

ninocafe

☎083-257-1252  
山口県下関市秋根西町2-3-7  
【営】11:30~15:30 (L.O15:00)  
18:00~2:00 (L.Oフード0:30 ドリンク1:30)  
【休】月曜日 【P】なし  
【メニュー】  
・野菜ソムリエが作る 気まぐれランチ 1,050円  
・本日のパスタセット (ドリンク付) 1,050円

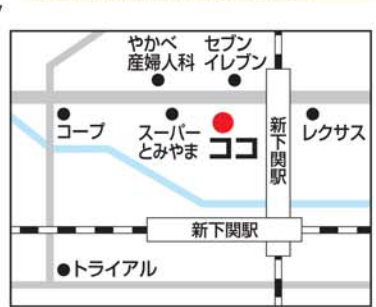

下関スタッフオススメ

おいしいだけでなく、目にもごちそうなお店



新鮮な生みたて卵をたっぷり使った手作り洋菓子のお店です。シュークリームは濃厚クリームの味が口いっぱいにひろがり、お口いっぱい幸せが広がります。プリン、ロールケーキ、ソフトクリームも妥協なき味です。添加物なしで、1つ1つ心を込めて作っています。ロケーションも最高な国道191号線の土井々浜近くにありますので、是非いらして下さい。

三つのたまご

☎083-788-5433  
山口県下関市豊北町神田上 901-11  
【営】11:00~18:00  
【休】水曜日 【P】10台  
【メニュー】  
卵を使ったお菓子  
・シュークリーム 150円  
・プリン 200円  
・ロールケーキ 800円  
・ソフトクリーム 250円  
・卵 200円、300円、500円





# 飲酒運転は絶対やっちゃダメ!

「緊急事態、継続中!!福岡県がお酒によって危険な状態を抜け出せません!!」「誰か助けて~!!」飲酒運転をしない心得をアイルが伝えます!!飲酒運転は「しない」だけでなく「させない」ことも大事です。

## そもそも飲酒運転って?

道路交通法第65条に「何人も酒気を帯びて車両等を運転してはならない」と定められています。酒気を帯びて…となっていて「飲酒運転」という言葉はありません。正確には「酒酔い運転(お酒の量に関係なく真っ直ぐ歩けない、きちんとしゃべれない状態で運転)」「酒気帯び運転(体にアルコールが有る状態で運転)」の2つがあり、罰則の基準が違います。

〈罰則〉 酒酔い運転…100万円以下の罰金又は5年以下の懲役 免許取消(欠格期間3年)  
 酒気帯び運転…50万円以下の罰金又は3年以下の懲役 免許取消(欠格期間2年)  
 ※飲酒運転を命令したり認めた人、車の提供者、同乗者、運送の依頼者にも同じ処罰を受けます!!

## 誰でもお酒を飲めば、飲酒運転をしてしまう可能性がある

お酒を飲む前には「絶対にしない!」と誓った飲酒運転をしてしまう可能性があるのです!なぜなら、お酒を飲むと脳が麻痺して正確な判断ができなくなるからです。つまり、お酒を飲む前には「絶対にしない!」と思っても酒を飲んだ後では「ちょっとくらいなら…」となってしまうわけです。

## 飲酒運転をしないためにこんな行動をしよう!



### ■お酒を飲む前に

- ①車で行かない→タクシー代をしっかりとっていく
- ②車で行く→代行サービスを手配(常に携帯に連絡先を登録)所持金確認。車で来た人の確認、ハンドルキーパーの確保。

### ■お酒を飲んでしまったら

自分がどれだけお酒を飲んだのか把握し、アルコールが抜ける間で何時間かかるのか知る

### アルコールの1単位

純アルコール約20グラムを含む酒類

ビール	日本酒	ウイスキー	ワイン	チューハイ	焼酎
アルコール約5% 500ml缶	15% 1合 180ml	43% ダブル1杯 60ml	12% 小グラス2杯 200ml	7% 350ml缶	25% コップ半分 100ml

ASK飲酒運転防止通信スクール(参考)

飲酒運転防止インストラクター  
中島指導員より

飲酒運転は本人の自覚がないまま行われます。自分が飲んだ量を記録し翌日の生活に支障がでないよう心がけましょう。割り箸や携帯メモを使えば簡単!



## アイルの交通安全



## アイルの指導スタッフが飲酒運転!! いえいえ実験です

FBS 目撃者 f

アイルが大学教授の指導のもとと教習場内にて飲酒運転の実験をしました。結果はごらんの通り。スピード出し過ぎ、線をはみ出す、脱輪、確認しない…指導員でさえもお酒の力には勝てません…

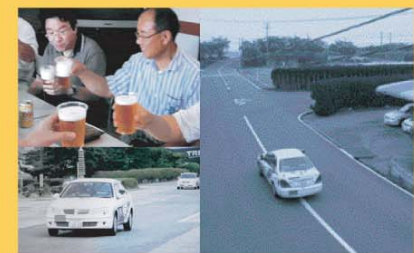

## 飲酒運転は犯罪です!



飲酒運転をするということは無差別殺人を予定しているようなものです。どうかみなさん!交通事故で1つでも大切な命が奪われないよう飲酒運転を「しない・させない」で笑顔のある社会を私たちの手で作っていきましょう。

# Bike Life への第一歩。

## 教習前に準備しておく物とは?

## THE NECESSARIES OF MOTORBIKE LICENSE

風の吹くまま、気の向くまま、どこまでもどこまでも、自由気儘に走っていきたい——。バイクに乗ると、そんな願いが叶います。真っ直ぐに続く海岸線を海の匂いと共に走り続けたり、青々と生い茂る緑の山々を駆け巡ったり、細い道を思いつくままたどったり……。バイクには他の乗り物にはない魅力があり、バイクでしか味わえない世界があり、ライダーならではの楽しみかたは沢山あります。バイクライフを始めるには、まずは免許の取得が第一歩です。

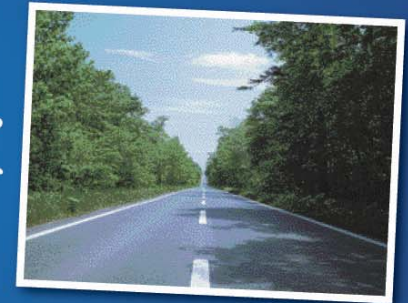

### ➡ 自分で用意するものCHECK! ① ヘルメット (半キャップ・125cc以下用不可)

安いものであれば1万円程度で購入できます。(購入場所→バイクショップ・トライアルETC) ヘルメットに関しては今後も使うのですから自分の頭にあった安全な物を買きましょう。半キャップはどの教習所でもNGになると思っていますので気をつけてください。あと安物はお勧めできません。

買う時の一つの目安としてJISマークのあるものならばそれなりの安全度は高いと考えていいと思います。JISマークとは工業・標準化法で定められた基準(JIS規格)をクリアした製品だけが表示できるマークです。後はSNELLマーク・PSCマーク・SGマークのヘルメットもOKです。

安かろう悪かろうという考えを常に念頭においてヘルメットを購入したらいいと思います。

### ② グローブ

バイク用グローブでも安いものなら3000円程度で売っています。アイル各校ではグローブを販売しております。

### ③ ブーツ (ハイカットシューズでも可)

基本ブーツですが、スニーカーというのちよっと…もし教習所側がスニーカーをOKしても、安全を考えてミドルカットかハイカットのスニーカーにしましょう。(転倒したときにくるぶしを骨折すると歩けなくなりますよ)

スニーカーであってもカカトのない靴はNGという学校が多いですけどね…。(カカトをステップにひっかけて乗車するため、底が平らなスニーカーだと問題あり) スニーカーだと転倒した時に膝はもちろんですが足の前面又は側面全体を強く擦ることになります。くるぶしが地面に削り取られる可能性もありますので、くるぶしが隠れる靴ブーツ・ライディングシューズ・ハイカットシューズだと安心です。

### ④ 長袖・長ズボン

ケガをしないためというのが理由。長ズボンも必須です。裾が広がっていないズボンであればいいのですが、ジーパンなどのズボンの場合裾を靴下に入れるか、バンドで止めておく必要があります。ブーツを履いている人は、ブーツの中に入れておくといいと思います。

バイクは足である程度操作もするため、ステップやギアペダル、ブレーキペダルなどに裾が引っかかりやすいです。そのため裾がピラピラしていると非常に危険なので、しっかりと止めておく必要があります。

以上が必要な装備になります。バイクは楽しい乗り物ですが、やはりその特性上転倒のリスクはあります。念の入れすぎという事はありません。装備をばっちりそろえて安心、安全に教習、二輪を楽しみましょう。

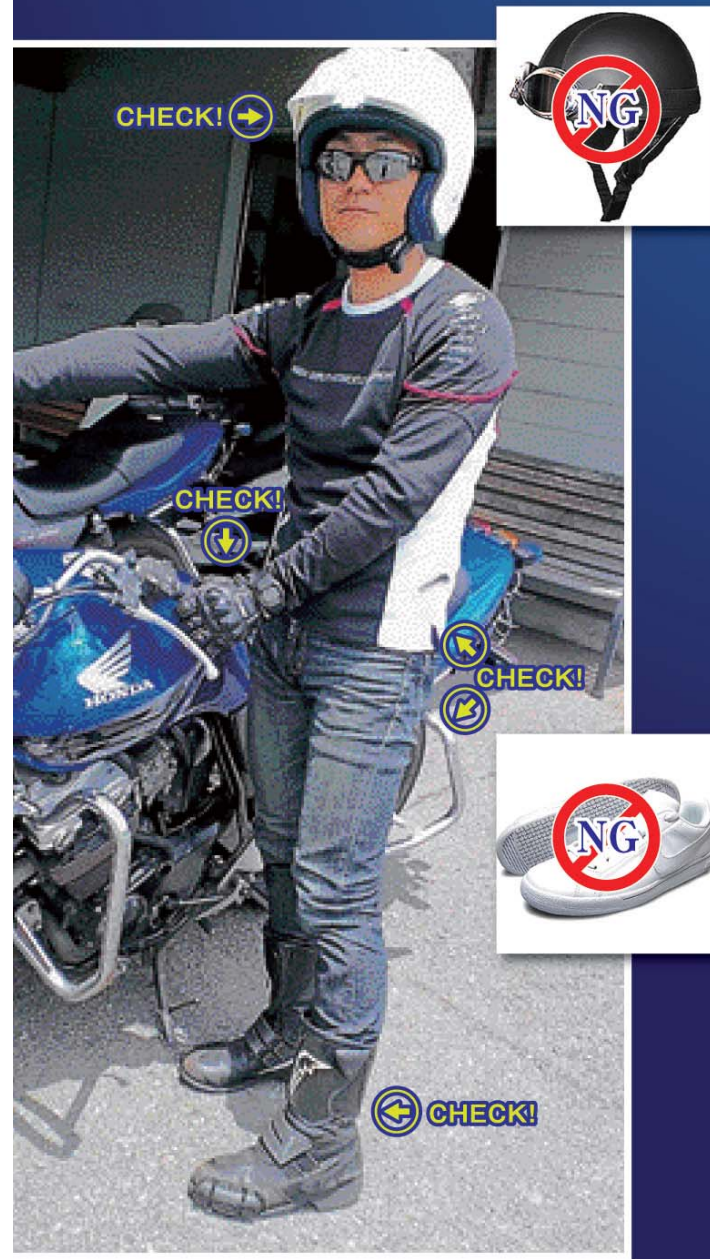



# ILLスタッフ紹介

氏名	湯越 嘉寿 (ゆごし よしひさ)
教習車種	大型、中型、大特、普通、普通二輪、大型二輪
趣味	パチンコ

**座右の銘** えらくなくても、正しく生きる

**コメント**  
みなさんこんにちは。元気ですか！アイル豊前は全車種免許取得可能。完全制覇にチャレンジしてみてもいいですよ。やさしいスタッフ、指導員が応援します。

**教習指導員**



**おちゃめな二輪の伝道師**

## 豊前

今回紹介するのはボクサーエンジンをこよなく愛する湯越指導員です！スバル車が好きな湯越指導員。歴代レガシィを乗りついでおり、それに感化され私もボクサーエンジン搭載の車を購入してしまいましたf^\_^;) そんな湯越指導員は全国自動車教習所安全運転競技大会(四輪部門 プレーキング)でチャンピオンになったこともある技術を持っており、私の尊敬する先輩です☆技術だけでなくトークのネタも豊富でいつもまわりを笑わせてくれます。テクニクとおやしギャグをおりませた湯越指導員の教習を受けたい人は今すぐアイル豊前へ(^o^)/  
[推薦者: 重松指導員]

## 門司

アイル門司の頼れるアニキ、大貫指導員を紹介します。教習生に対して、気さくに接して緊張をほぐす優しい笑顔と、的確な運転アドバイスをもち合わせたベテラン指導員なので当然、大人気です。教習だけではなく、検定もサリとこなす大貫指導員。はっと見、大阪の橋下徹市長に見える時があります。(徹つながらって訳じゃなくて)現在の主な業務は教習所の副管理者という立場であるため、フロントで部下の業務チェックや組織の統括が多いです。アイル門司の掲示物や配布物等、イケてるものは大抵、大貫指導員の匠の技です。アイル独自の教習生ノートも例外ではありません。どんな業務もバリバリとこなす、尊敬する先輩、大貫指導員。負けず嫌いの努力家だということを他人に隠しているのが、これまたニクい。さりげなく手料理も得意だし、いつもお洒落で非の打ちどころがないです。(また、着なくなった服ください。)大貫指導員の人柄に触れれば、教習所がもっと楽しくなって、アイル門司に入校してよかったと思うこと間違いなしさあ、教習所選びに迷っているそこのあなた!アイル門司でスマイルしませんか?  
[推薦者: あいり/ハバ]

氏名	大貫 徹 (おおぬき とおる)
教習車種	大型、中型、大特、普通、フォーク
趣味	ドライブ、海外旅行、釣り、乗(競)馬、料理

**座右の銘** 『初志貫徹』

**コメント**  
免許取得までみなさんをしっかりとサポートしていきます。分からないことがあれば、何でも気軽にたずねてください。一緒に笑ったり、感動したり、心に残る教習をアイルで体験してください。

**教習指導員**



**感謝の心を忘れず**

氏名	岩本 啓二郎 (いわもと けいじろう)
教習車種	普通、大自二、普自二
趣味	マッサージ ショッピング

**座右の銘** 人生俺流

**コメント**  
皆さんこんにちは。自称アイル下関が誇るスーパースターの岩本です。免許を取ろうと考えているそこのあなた!!バイクに興味があるそこのあなた!!スーパースターの教習を受けたい人はアイル下関へ。私が全身全霊をかけてサポートします。アイル下関の指導員は、私以外にも優秀な指導員ばかりです。自動車学校に悩んでいる方は是非アイル下関へお越し下さい。スタッフ一同笑顔でお待ちしております。

**教習指導員**



**出すぎた杭となる!!**

## 下関

スーパースター指導員。彼はアイルグループでその称号を与えられた唯一の指導員です。なぜそのような称号を与えられているか?彼は技能教習はもちろん、学科教習、二輪教習となにをやっても教習生からわかりやすい、楽しい、との評判です。当然そんな岩本指導員ですから、教習生からも非常に人気があり、推薦者の私も、正直彼は、嫉妬や妬みの対象ではありません。そんな指導員としては100点な岩本指導員ですが、人間としては、30点くらいの男です。よく岩本指導員は先輩の原田指導員とつるんで、推薦者でも、後輩でもある私をいじめてきます。まあそれも冗談の範囲でですけどね。やはり彼はそれ相応の努力をここまでの指導員になりました。休みの日は学校に来てストイックにバイクの練習に励んでいます。大した趣味を持っていないこともおおいですが、趣味らしい趣味を持ち合わせていないため、プライベートは大変さみしいものとなっています。そんな岩本指導員、早く幸せになっていただきたいものです。  
[推薦者: 天然アラフォー]

# 部活紹介

Pick up the students of "BUKATSU" LIFE!

**【監督コメント】**  
私自身4月に赴任してきて今の新チームから自分色が出せません。自分も高校野球をしてきて選手にはBASEBALLではなく高校野球を教えないといけないと思っています。日本学生野球憲章の中に文武両道の精神・困難に立ち向かう精神力を野球を通じて教えていきたいと考えています。プレーの技術も大事だが、野球のプレーで例えると全力疾走であったり、バッターボックスに入った一礼という礼儀作法等も教えていけたらと思います。

## 育徳館高等学校

**野球部** [部員数]  
●2年/15名  
●1年/21名



**【主な実績】**  
●第9回筑豊5地区大会 準優勝  
●129回九州地区高校野球秋季大会 福岡県北部大会 準優勝 福岡県4位  
●2012年 第84回選抜高校野球(21世紀枠) 福岡県推薦校  
●第94回全国高等学校野球選手権 福岡県大会出場

**Q1 野球を始めたきっかけ**  
・父親が野球していて小さい頃からキャッチボールをしていた関係で...! (浦田君/2年)  
・小1の時今のホークスの秋山監督の2000本安打を見て感動し、野球を始めた。(宮元君/2年)

**Q2 野球の魅力**  
・9人でやれる団体スポーツであり全員でないと勝てないスポーツ。(浦田君/2年)  
・みんなで一つのボールに向かっていく姿勢。(入船君/2年)

**Q4 印象深い思い出**  
・昨年の秋に準優勝した時が一番の思い出だが今年は優勝を目指します。(柏木君/2年)  
・昨年の秋に準優勝した時が一番の思い出だが自分たちの力不足で負けたので悔しさが印象に残っているので今年はいいい思い出を作りたいです。(入船君/2年)。

**Q5 宮崎先生の印象**  
選手一人一人の事を常に考えていて、今年の夏の選手権大会の前にベンチ外になった選手の事まで気にしてくれてチーム一丸となって戦う姿勢をかき出してくれる非常に熱い先生です。(キャプテン・今村君/2年)

**Q3 育徳館高校野球部の魅力**  
・チームワークが一番の魅力 (柏木君/2年)  
・中高一貫なので中1からほとんどのメンバーがずっと一緒なのでチームワークが良いので長い間一緒にプレーできる点 (宮元君/2年)

**Q6 目標を教えてください。**  
まずは5地区で優勝し秋季大会のシード権を取る事。後は先輩たちの思いを形返せる様にしたいと思います。(キャプテン・今村君/2年)

## 敬愛高等学校

**男子バスケットボール部**  
[部員数] ●3年/6名 ●2年/3名 ●1年/8名

2012年夏。監督顧問の鬼頭先生のもと、もうすぐ高校生活最後の引退試合間近にせまったこの時期。真剣勝負練習中の合間にドキドキインタビューしてみました。まずはキャプテンの前田裕也(まえだゆうや)君。



**Q1 いつからバスケットボールはじめての?**  
小学校5年生から友達にさそわれて。

**Q2 バスケットボールの魅力ってなんだろう??**  
父親がずっとバスケやっていて、で、だんだん楽しくなってきた。個人プレーでない5人で息をかわせていける魅力?で、これから後輩を引っ張っていき、引退後も勝利あるバスケ部になってほしい。

**Q3 敬愛高校バスケ部って?**  
やっぱり中学校から一緒に続けているからみんな仲良し...だと思っけど。

**Q4 残りの試合目標は?**  
門司区でトップをめざすっ!!!

**Q5 一番心に残っている試合や練習とか何?**  
高校2年生のときの試合。  
え!どんな試合だったの?  
初勝利したんです!!!!

**Q6 そうなんだね!ではでは次の試合目標は もちろん勝利かな?**  
もちろん。けど...。悔いの残らないように精一杯やります!

**Q7 監督さんでどんな方?**  
基本やさしいです。いつもほんとに的確なアドバイスをしてくれます。これからもずっと僕たちの監督でいてほしいです。

ありがとうございました。この取材をして数日後、福岡県高等学校バスケのトーナメント試合(福岡市立福岡西陵高等学校にて)がおこなわれました。私も応援に行っていました。結果は初戦相手高校が強豪だったこともあり、本当に惜しい試合でした。でも、帰りのバスでは精一杯やった感なのか、疲れていただけなのか、涙をこぼり流していたのか、ゆっくりと母校までバスで送ってまいりました。高校最後の試合になってしまった3年生には、ふと何か挫折しそうになった時思い出すことになるのでしょうか。感動してしまいました。これからも私たちアイルモータースクールは「志」と「笑顔」をずっと応援つづけます。

**Q8 では、マネージャーさんにひとこと。**  
いつも僕たちのことをよくみてくれています。スケジュール管理だけでなく、ケガや飲み物、体調の管理までひとりひとり注意してくれています。だから安心して練習や試合に集中できます。本当にありがとうございます。

次に練習の様子を温かく見守っているマネージャーさんの高校2年の門柳麻結(かどやなぎまゆ)さん。

**Q1 なぜプレーヤーでなくマネージャーなの?**  
中学からは茶道部でしたが、高校になったら絶対「マネージャー」になることにあこがれてまして。姉がマネージャーってほんといよって言うてたから、じゃあ私も絶対なってみせるぞって。

**Q2 管理ってたいへんでしょう?**  
はい。でも今年の後輩2人も入ってきたからとっても楽になりました。けれどやっぱり選手管理している私も選手の一員として毎日がほんとに充実しています。

**Q3 では最後にひとこと**  
私たちはずっとみんなを応援しています。だから「しっかり練習してぜひ勝利を!」



# ALLのEVENT

アイル豊前

2012年アイル豊前

## 春の交通安全教室実施状況(開催日順)

秋も開催予定!

計24校!

### 小学校

- |        |        |        |
|--------|--------|--------|
| 延永小学校  | 行橋南小学校 |        |
| 今川小学校  | 八屋小学校  | 南吉富小学校 |
| 横武小学校  | 仲津小学校  | 大村小学校  |
| 椿市小学校  | 三毛門小学校 | 山田小学校  |
| 箕島小学校  | 今元小学校  | 稗田小学校  |
| 合岩小学校  | 泉小学校   |        |
| 西角田小学校 | 宇島小学校  |        |
| 柳瀬小学校  | 行橋小学校  |        |

20校

### 中学校

- 千束中学校 八屋中学校  
2校

### 高校

- 育徳館高校  
1校

### その他 特別支援学校

- 1校

安全第一!  
命にかかわる  
事故を防ごう!

アイル下関

## アイル下関「早朝二輪練習会」

毎月第1日曜日午前7:30~9:30アイル下関にて早朝練習会実施中!!今回も灼熱の中熱い、熱いメンバーが集。熱い練習、走りが繰り広げられました。常連の方の上達は目を見張るものがあります。我々は、上級者から初心者まで安全、安心して楽しめる練習会を心がけています。もっと上手になりたい!!  
苦手を克服したい方はアイル下関に集合しよう!!



かっこい~!!

アイル門司

## アイル門司「スマイルサンデー」

2011年11月より毎月1回の日曜日(月曜日だったりすることもある)アイル門司では楽しいイベント開催中です。その名も《スマイルサンデー》、笑顔の日曜日だよ!今度はどんなイベントなのかな? ..こう御期待!

### ●これまでのイベント内容

- ◇お花見(4月)
- ◇風船飛ばしジャンケン大会(5月)
- ◇世界のカレーフェア?(6月)



どのイベントも  
誰でも参加OK!!

合計8名に  
当たる!!

アイルクイズに★答えて応募して  
豪華プレゼントをゲットしよう!  
締切り 2012年11/26(月) 消印有効 抽選 2012年11/29(木)

応募は  
カンタンだよ!  
1.クイズに答える  
2.希望商品を入力  
3.郵便ポストにIN!

アイルクイズは  
ハガキ裏へ!

**PRESENT A** 3名様

絶品スイーツ!  
口の中でとろける!

Little Hat  
《プリン2個》  
※当選者には引換券をお送り致します。

**PRESENT B** 5名様

シンプルデザイン

アイルオリジナルパッチ  
アイルオリジナルマウスパッド  
セット

★やっぱ唐揚げ最高ですばい(´▽`)つーo.....キノピー  
★今、ドラえもん名言集にはまっています.....Kより  
★んもっ!あついでえ~.....Kiyo  
★カラアゲがいっぱい~(´艸`)\*+\*+豊前にもカラアゲ屋さんいっぱいあるよ☆..山ちゃん  
★ちっちゃなことからコツコツとチリを積もらせ山をびえる!!.....Mr.J

当選者には郵送致します。  
※プレゼント当選の発表は発送をもってかえさせて頂きます。  
※応募者多数の場合は抽選とさせていただきます。  
※希望以外の商品が当選する場合がございます。

郵便はがき  
800-0190  
福岡県北九州市門司区畑120  
アイルモータースクール門司  
IBESmile 編集委員会 行

フリガナ  
お名前  
ご住所  
TEL  
職業・学校名  
年齢  
生年月日  
性別  
持っている免許  
受けた教育

〒  
年 月 日  
昭和 平成  
男 女  
1. 原付 2. 普通 3. 中型 4. 大型 5. 普通二輪 6. 大型特殊 7. けん引  
8. 大型二輪 9. 普通二輪 10. けん引 11. 普通二輪 12. けん引  
13. その他  
1. フォークリフト 2. フォークリフト 3. その他  
1. 普通 2. 中型 3. 大型 4. 普通二輪 5. 大型特殊 6. 大型二輪 7. けん引  
8. 普通二輪 9. 中型二輪 10. 大型二輪 11. フォークリフト 12. ベーバードライバー

アイルモータースクールの入校資料を希望しますか?  
1. 希望する 2. 希望しない

この個人情報、賞品の発送・資料の送付・ご連絡に利用し第三者には提供しません。

料金受取人私郵便  
門司支店 承認  
5017  
差出有効期間  
平成24年12月  
31日まで  
切手不要

