



福岡県公安委員会指定

アイルモータースクール豊前



〒828-0002 福岡県豊前市松江1381-1 TEL 0979-82-2044 <http://ill-ms.com/buzen/>



福岡県公安委員会指定

アイルモータースクール門司



〒800-0112 福岡県北九州市門司区畑120 TEL 093-481-1111 <http://ill-ms.com/moji/>



山口県公安委員会指定

アイルモータースクール下関



〒750-0316 山口県下関市菊川町吉賀1588 TEL 083-287-0018 <http://ill-ms.com/shimonoseki/>

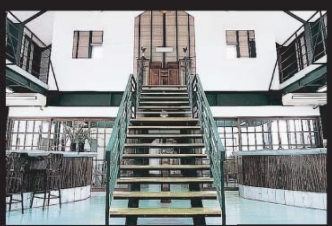

定期購読

本誌の定期購読をご希望の方は本誌付属のハガキをご記入のうえ、240円分(年3回送料)の切手と同封で下記住所までご郵送ください。

送り先: 〒800-0112 福岡県北九州市門司区畑120
アイルモータースクール門司 Be Sml'LL 定期購読係



あなたの「安心プラン」で免許をGET! アイルが全力バックアップ

安心した受講が可能なサービス「安心プラン」のご案内です。初めてのことで、他の人よりもうまくいか心配...そんな方にオススメ! 教習の延長や、検定の再受験で発生する追加料金が一定期間無料になる定額制プランで、料金のことを気にせず教習に集中できます。是非、一度お問い合わせください。

アイルで、免許を手にして、人生を楽しもう! スタッフ一同応援します。

Be Sml'LL VOL.14 2013年1月発行

発行/株式会社一ニ 〒828-0002 福岡県豊前市松江1381-01
電話0979-82-2044(代) 発行責任者/小森弘樹 印刷/兼上印刷(有)

FREE

アイルがあなたにおくる志マガジン

Be Sml'LL

ピースマイル

「志」+「笑顔」+「アイル」
Be Smile I'LL



日本の Nederland
見で・聞いて・感じて・知ろう!!
ハウステンボス
Huis Ten Bosch
~祝 Be Sml'LL ヨーロッパ遠征?~



ILL MOTOR SCHOOL
2013
VOL.14
COMMUNICATION PAPER
FREE
I'LL MOTOR SCHOOL

デリトリ・ホリ・アイル
各校付近のオススメshop!!
地域のお店紹介 P7

アイルの交通安全
第13回ミニくるま座 P9
短期プラン受け入れNO.1を目指して P10

各学校をClose-up!
I'LLスタッフ紹介 P11
個性豊かなスタッフ紹介!

今、輝く学生の部活動ライブ紹介します!
輝け、青春! 部活紹介 P12
アイルクイズに答えて
どしどし応募待ってるよ!
プレゼントGET P14

✂キリトリ線

イラストペーパー 自由に書き込んで下さい
質問や楽しいイラスト、感想など何でも待ってます!!

アイルクイズに答えて豪華プレゼントをGET!!

答えは必ず本誌にあります! すみずみまでよ〜く見てね!

01. ハウステンボスは東京ドーム何個分?

02. 交通事故の最高損害賠償額はいくら?

★ご希望の賞品のアルファベットを第2希望までお書きください。
第1希望 第2希望

※豪華プレゼントについてはP.14をご覧ください

※アンケートやフリースペースの質問・イラストは本誌に掲載することがあります。

★vol.14でおもしろかったものは?

★今後取り上げて欲しい特集は?

ハウステンボス
 Huis Ten Bosch
 見て・聞いて・
 感じて・知ろう!!
 ~祝 Be Smill ヨーロッパ遠征?~

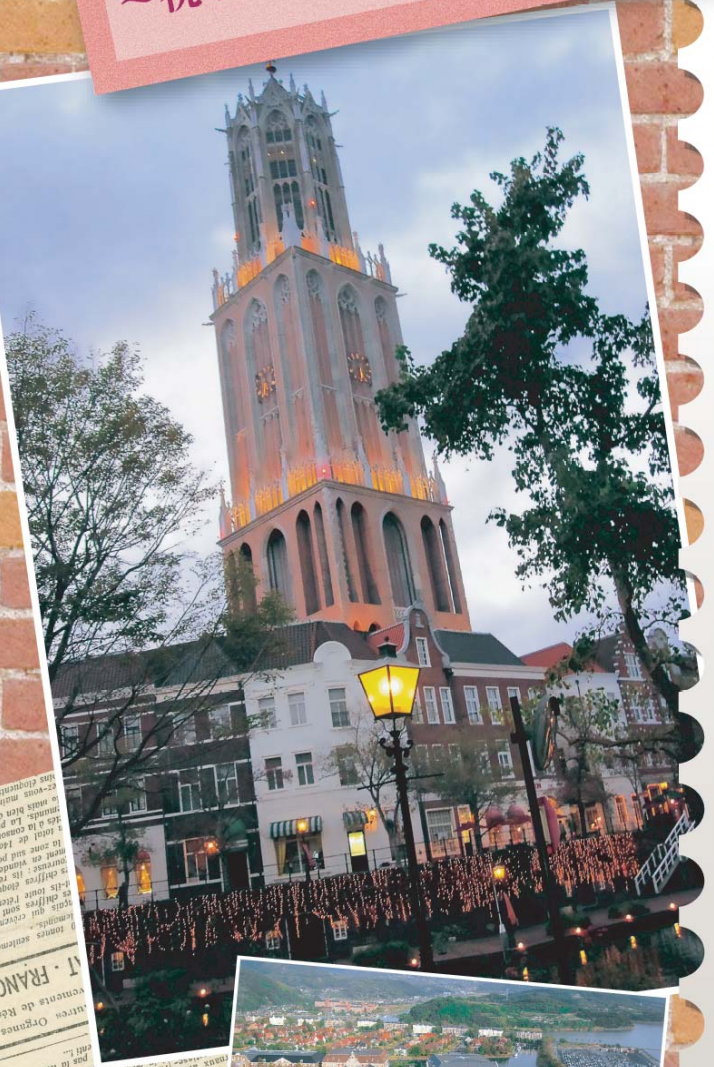
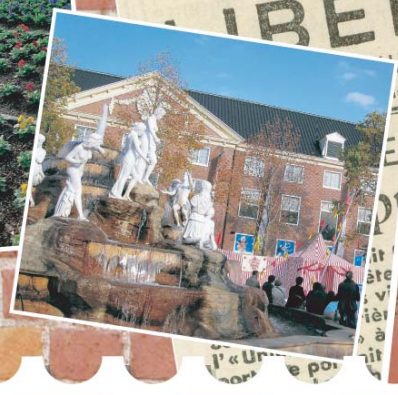
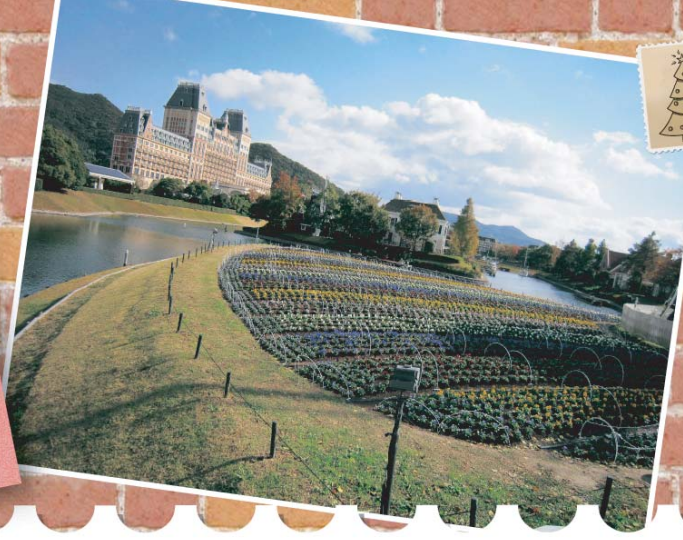

ハウステンボスの歴史

History of Huis Ten Bosch

現在のハウステンボス敷地の大部分は江戸時代に干拓された水田地跡だそうです。初めは駐車場として、長崎オランダ村株式会社(当時)が購入を希望したらしいが、創業者はアジアのリゾート観光拠点を創り上げる新たな構想をねりあげ、オランダ村を大規模に拡大した施設を新たに建設し、ハウステンボスに至っています。

計画の設計は日本設計が行い、オランダ村の設計者と同じ人が行いました。オランダ400年の国づくりに学びながら、現在の時代を先取りする環境都市になっていく生活ストーリーを作り「人と自然が共存する新しい街」「自然の息使いを肌で感じる事の出来る新しい空間」を目指し造られたそうです。ハウステンボスとオランダとの関係は「長崎オランダ村」時代に始まります。開業当初、風車と売店だけだったオランダ村は時代の波にのって急成長。やがて両国間の文化の架け橋として、オランダ王室や政府から認められるまでになっていたそうです。1987年、ハウステンボスという新規プロジェクトが立ち上がった際、宮殿の名前である「ハウステンボス」を一リゾートの呼称として用いることを王室は許可し、女王のお住まいである宮殿再現も承諾し、ハウステンボス側工事関係者の実測まで認めました。オランダ実業界とのパイプも太いものとなり、そのひとつの証がトッポドームに輝く王冠です。王冠はオランダの宮殿と同じ形、同じサイズで、高さ1メートル70センチ、幅は90センチ。オランダで150年以上の歴史を誇る銅装飾会社ロンバウト社が手掛け、銅製金箔仕上げになっています。「官」の協力のイメージが強かったパレス ハウステンボス建設ですが、この「民」からの王冠贈呈により、建物は官民あげて命が吹き込まれたといっているようです。

なお、パレス内「壁画の間」入口右手では、王冠贈呈に寄与したオランダの企業、KLMオランダ航空、ハイネケンなどの名を記したボードを見ることができます。

ハウステンボス名前の由来

The origin of the Huis Ten Bosch name

オランダ語で「森の家」

◆ハウステンボスの意味

ハウステンボスの象徴である「パレス ハウステンボス」。これはオランダ国王ベアトリクス女王陛下がお住まいの宮殿を写したもので、王室の許可を得て忠実に再現されています。

現在、ベアトリクス女王陛下がお住いになっている宮殿はオランダの政治の中心となっているハーグ市郊外に1645年、夏の離宮として建設されました。建築当初、正式名称は「サール ファン オランニエ」(オレンジの広間)でしたが、市民は「ハウステンボス」(森の家)と呼び、その名前が定着しました。当時はまだ両ウイングがなく、中央の建物だけでしたが、18世紀、第6代総督に就いたウイレム4世が大改造を施し、両ウイングを増築。加えて正面に玄関ホールを設けるなど、今に通じる姿になりました。

◆ハウステンボス町が出来るまで

1991年に佐世保市江上町から佐世保市ハウステンボス町に変更され、テーマパークの一形態ではあるが、ひとつの街として造るというコンセプトに基づいており、すべて本物志向を目指した、1000年の街造りをスタートさせました。

◆エピソード——4000万円を捨て信頼関係 強固に

「2ミリ広い」。ハウステンボスグランドオープンまでわずか1年しか残されていない1991年3月、すでに施工が終わっていたパレス ハウステンボス東ウイングのレンガの外壁をチェックしたオランダ側責任者が、レンガとレンガの間の目地の幅が本国のそれよりわずかに広いことを指摘。工事が一旦ストップする事態が起きたそうです。施工済みの面積は200平方メートル。これを取り壊し、やり直すとなると4000万円の費用が発生し、なおかつ工期的に間に合わない可能性もあったらしいのですが、決断は早く、ハウステンボスはやり直すことにしたらしいですよ。『日本側は本気だ。』とオランダ政府は改めてそう感じ、ハウステンボスに寄せる信頼もさらに厚いものになったそうです。

レンガの目地(レンガとレンガの間)の間隔を調整→

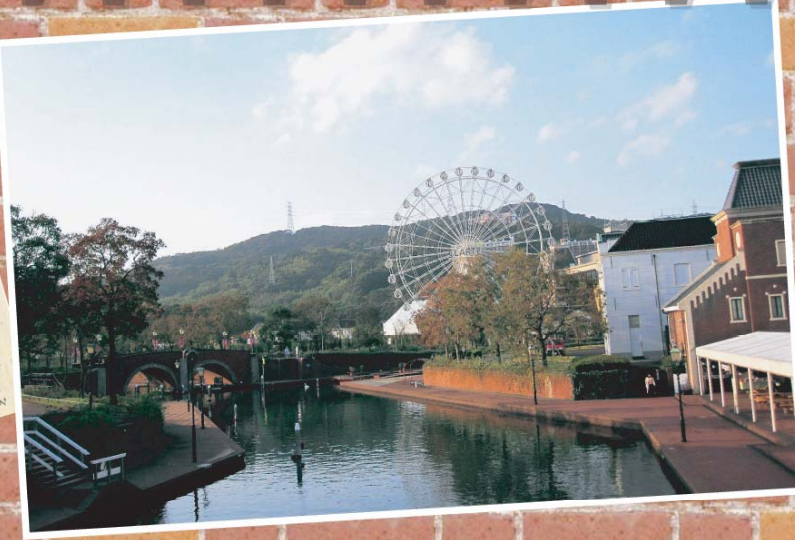

ハウステンボス
Kiyo
 さんぽ

ヨーロッパの風景を満喫!!
 レンガのおうちが建ち並び、道はアスファルトではなく、石畳...
 クラシカルな雰囲気がいっぱい。



←大村湾につながる運河で場内を巡る運河船が待機。のんびり自然の風を受けながら街を眺めるのが、なんともこころよいです。



←「ホテル ヨーロッパ」の向かい。アムステルダムにある100年の伝統を誇る同名のホテルが再現されています。宿泊したら是非とも朝の場内散歩がおすすめです。季節の彩り、鳥のさえずり、虫の音など観賞してみたいはかが?



白鳥をこんなに近くで鑑賞できるのね、かわる! エサやりもできる!



さてと...
 ご存知でしたか?たしか1992年開園して約20年になりますか!!ここはテーマパークというより「街」なんです。自然との共存。だから一歩入場したら普段私たちが生活する日常的な街並みは見当たらなくなります。ここはオランダ。テーマはヨーロッパ全体といったところでしょうか。さっそく散策に出かけましょう!!



花畑に建つ3つの輝く風車。運河に映しだされる姿も幻想的です。この他にもたくさん夜景スポット有り!!ロマンチックな夜を過ごせます。

風車にも明かりが灯り、昼間とはまた違った一面を見せる街。1日中飽きることがありませんでした。

チーズワフのチーズフォンデュ

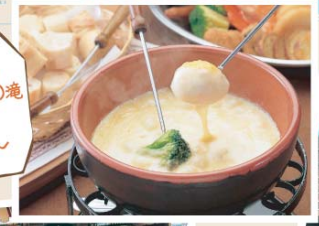

小腹が空いてきました。カステラの城にチョコの塊...まるでおとぎの国のようですね! 夢がある~



カステラ専門店が目印



チョコレートハウスで流れる滝

チョコレートのた、塊!!!



ハウステンボスといえばやっぱり風車!! ゆったりと動く羽根で、どこか牧歌的な空気が漂います。本国オランダでも希少な風車。リアルな仕組みを、中に入って見学も可能です!

展望室から場内と大村湾、180°見渡せます。なんともきもちいい!!

ドムートルンの高さは105メートル! 80メートルの所に展望室あり。

↓「パレス ハウステンボス」オランダの宮殿が実現できなかったものを再現して建てられました。美しい庭を併せ持っています。天気の良い日はちょっとお茶でもしながらのんびりと...

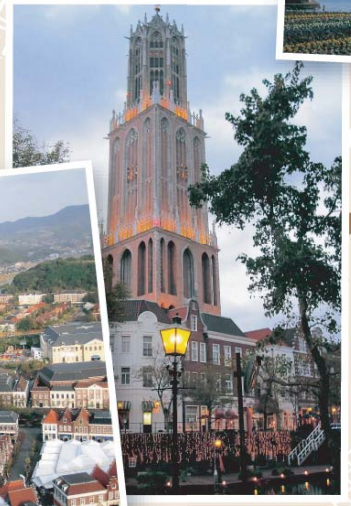
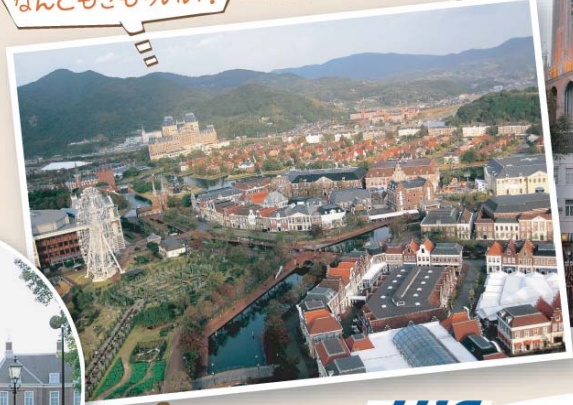

ここはハウステンボスのシンボルタワー「ドムートルン」。オランダでもっとも高い教会鐘楼を再現しています。上ってみましょう。



ゴミ箱まで! デザインにぬがりにし!



日本最大級のワンピースショップ&レストラン「シャボンディハウス」

ONE PIECEのグッズが勢揃いし、レストランには麦わらの一味が好きな食べ物やサンジが作った料理をモチーフにしたメニューが楽しめる。



「チョッパーの医務室」



ONE PIECE サウザンド・サニー号クルーズ inハウステンボス

麦わらの一味と同じ体験が出来るサウザンド・サニー号に乗って夢の航海へ出発!ルフィ達と記念撮影を楽しんだり、甲板上で潮風を感じながら、クルージングを楽しもう。
 ※2013年1月17日~2月5日まではメンテナンスのため運休。

船内では麦わらの一味との記念撮影を楽しむ事ができます!

世界最大級の光の祭典『光の王国』

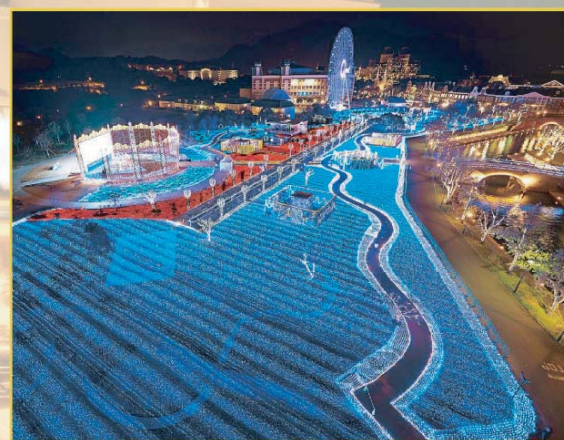

〈光と炎の王国〉
2012/12/31(月)～
2013/2/1(金)
1000万球の輝きに炎の
演出が加わった「光の
王国」第2章。

〈光と炎と闇の王国〉
2013/2/2(土)～
3/10(日)
人気の期間限定アトラク
ション「光と闇の王国」
が復活。



デジタルホラーハウス
サバイバー フロム ザ ゾンビ ラボ

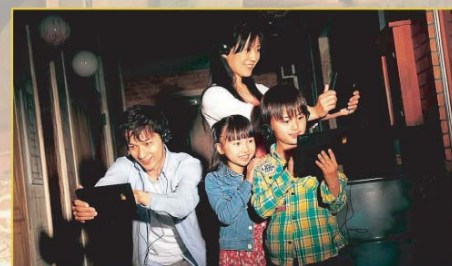

日本初拡張現実(AR)技術によるホラー
アトラクション!
タブレット端末を持って、謎のウイルスに感
染したゾンビが巣食う研究所を調査して
いく...

- 問合せ ハウステンボス総合案内
ナビダイヤル0570-064-110
 - 料金 1DAYとくどく入場セット券
(入場+1日対象有料施設利用)
(大人:5700円、中人4500円、
小人3400円)
- ※3月2日より料金改定を行います。

新 変化するもの

There is a will, there is a way. ——意志あるところに道は開く。



圧巻の
イルミネーション!
そのかげで、
なんと発電にも
力を入れています!

ヨーロッパの街並みを再現し、人間と自然が共存できる場所、ハウステンボス。良いものを守りつつも、遠くから足を運んでくれるお客様のため新たな感動を与えようと常に新しいサービスを創り出しています。特に今回の「光の王国」は昼も夜も楽しめるイベントです。

☆1000万球の輝き☆をその目で是非確かめてみて下さい!!九州、日本レベルではありません。世界一のイルミネーションです。大切な人とロマンチックなひとときを♪

そして、アイルも負けていません(笑)アイルも常にお客様のニーズに応えることのできるよう全車種免許取得可能!!全講習受講可能!!地域の交通安全教室開催!!とたくさんのサービスをご提供していけるよう進化していきます。自動車の免許取得なら、何でもアイルにおまかせ☆

挑 つくりだすもの

We can do it. ——新たなる挑戦。



救急車、信号機、
バスなどがあり、
『まち』としての
現実感が
備わっています!

ハウステンボスは、テーマパークではなく1つの「街」として存在しています。そのため、通常のテーマパークでは想像もつかない驚きがたくさんあります。普通に自動車や自転車が通り、横断歩道やバス停もある...もっとビックリなことは救急車やパトカーがあったり、風力発電で電気を作ったり...電柱が無いと思ったら、地下を通っていました!!

アイルも同じです。ただ、自動車の運転技術を教えるためだけの場所ではなく、地域の安全のため交通安全教室などを行い、地域の活性化にもお手伝いができるよう活動しています。(このBe smileもその1つ!?)そして教習生のみなさまに耳寄り情報!!ハウステンボスには負けちゃうけど、楽しいイベントもやってます⇒詳しくはイベントページを見てね☆

アイル→「LL」→「will(私は、これから~しよう!)」なんです。willは「志」という意味でもあります。志のあるあなたの人生が幸せになるよう、アイルは「自動車学校」を越え、「あなたの幸せを応援する場所」になることを目指します。

ちょっと
まじめに



山ちゃん人語

古 変わらないもの

あなたが幸せになること——それが、たった1つの願い。

ハウステンボスも、アイルもお客様の幸せを願って日々努力しています。「本当に来てよかった」「また、来たい!!」そんな、感動していただけるおもてなしを変わらずに続けていくことが私たちの考えです。そんなおもてなしがハウステンボスではどこでも感じられました。ゴミや葉っぱひとつ落ちていない道路や水路、塗装の剥がれなどが一切ない風車やお店、愛情をいっぱいもらって育てられた花たち...癒されながらも、本当に感動と驚きの連続でした。しかも、日本にいるのにヨーロッパ旅行した気分になれる♪アイルも自動車の免許を取得する皆様が幸せになれるよう、運転のプロフェッショナルとして感動してもらえる教習の提供、オシャレでカッコイイ癒される空間の創造、スタッフと教習生が楽しい時間の共有...そんな人生が豊かになる自動車学校を目指しています。

お客様が笑顔になることで私たちスタッフも笑顔になり、幸せを実感することができ、また明日も頑張ることができます。



お花たちは、
スタッフが
手間ひまかけて
植えています。

きのピー



まとめ

今回初のヨーロッパ遠征でしたが(笑)皆さんはいかがでしたか?このページまで見て行きたくなる衝動になったでしょ?僕はかなりのスケールのデカさに大変驚いたのが正直な感想です。だって東京ドーム33個分のスケールですよ!今回は色々な所を見学し、また来たくなくなるような感動にひたっちゃいました。免許を取得したら、彼氏・彼女・友達と一度はハウステンボスに足を運んでみてはいかがですか?1日では多分足りないと感じ、また行きたくなると思いますよ。是非、九州のヨーロッパであるハウステンボスへ。LET'S GO!!

豊前スタッフオススメ

70種類以上の豊富なメニューと全部が人気メニューなお店

豊前市



34年前開店当時、設備の関係でカレー専門店としてスタートしたお店。のちに環境を整え、もともと専門だった中華料理をメニューに加えたため、こうした店名になりました。研究を重ねて編み出したカレーは、シンプルでホッとする味わい。その他いろいろなメニューを揃えてあります。

カレー&中華料理
インド

☎0979-82-8571
福岡県豊前市大字青豊1-1
【営】11:00~23:00
【休】水曜日
【P】あり(2~3台)



豊前スタッフオススメ

菓樹の石鍋薬膳スープカレー

上毛町



おばあちゃん家で採れた野菜を使った、身体に優しく味にもこだわった物づくりを考えて始めたスープカレーです。もちろんスパイスは自家ブレンドで20種類以上使っています。一度食べたらやみつきになること間違いなし!

ナチュラルファーム
菓樹

☎0979-72-2410
福岡県築上郡上毛町吉岡609
【営】11:00~20:00
【休】木曜日
【P】あり

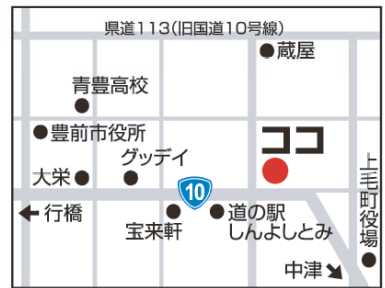

門司スタッフオススメ

頑張るキレンジャー
万人うけを一番に考えています
昼はカレー屋・夜はスペイン風居酒屋に早変わり

小倉北



トリア風焼きカレーは
アイルおすすめ!

馬借路地裏にある隠れ家的な店きれんじ家。女子会などにはピッタリでアットホーム雰囲気。店内は最高の安らぎ空間!! コースメニューも有り。2000円~をご用意出来ます。トリア風焼きカレーはアイルススタッフもかなりおすすめです。

GAN BAR
きれんじ家

☎093-521-8860
http://www.ganbar-kirenjija.com
福岡県北九州市小倉北区馬借1-10-2 日之出ビル1F
【営】11:30~23:00
【休】火曜日
【P】なし



門司スタッフオススメ

昭和38年創業
小倉で半世紀変わらない味を提供

小倉北



長年守り続け
こだわりの味!

昭和38年北九州市の小倉京町にて創業。創業主廣瀬利通は納得のいかないカレーが出来たときは全て捨てて店を閉めるという徹底な職人気質。カレー作りに集中したい廣瀬は『気が散る。』という理由で取材の電話は全て断り続け、いつの日からか電話そのものを取り外していました。しかし、現在は電話は設置していますけどね。そんな絵に描いたような頑固おやじがたどり着いた究極の味を守り続け、今では多くの著名人も訪れる小倉の名店・小倉の名物と言われる様になりました。

カレーの龍

☎093-521-8766
福岡県北九州市小倉北区京町2丁目5-4
【営】11:00~21:00
【休】年中無休
【P】なし



門司スタッフオススメ

旦過市場で5月にオープンした
カレーショップ

小倉北



旦過カレーセンター

☎093-521-5553

福岡県北九州市小倉北区魚町4丁目5-2
【営】11:30~15:00
【P】なし
【メニュー】
カツカレー 500円
ダブルカツカレー 600円
カツなしカレー 400円
大盛り100円増し



門司スタッフオススメ

南フランス風の外観に
明るい店内

小倉北



こだわりの
チーズオムレツカレー

今年で33年目を迎える「カレーの店 いーとん」女性オーナーということもあり、お客様の半数以上は女性。おひとり様からご家族様まで幅広くご利用頂いております。約20種類の定番メニューに加え、今だけの季節限定メニューも☆この冬は、ぜひ「いーとん」へ!!

いーとん

☎093-591-3656
福岡県北九州市小倉北区木町1-5-12
【営】11:00~21:00 (L.O.20:30)
【休】水曜日
【P】あり



門司スタッフオススメ

アイルダイニング
おがんのカツカレー

門司



愛情たっぷり
アイルのカレー

アイル門司の食堂が、リニューアルし、皆さんに馴染んで、きたところでの一品!! 定番メニューの中からひとつ、このカツカレーは、絶品!! ボリュームたっぷりの手作りカツに、食堂スタッフの隠し味(スパイス)愛情たっぷりのカレーだよ!
★ワンコイン(¥500)カツカレーメニューもうどん、パスタ、オムライスなど豊富に取り揃えております。こぼらが空いたら「caf'e VICHY」へ...★(*^_^*)!

アイルモータースクール門司
食堂
caf'e VICHY

☎083-229-0082
福岡県北九州市門司区畑120
【営】11:00~15:00
【休】月曜日
【P】あり

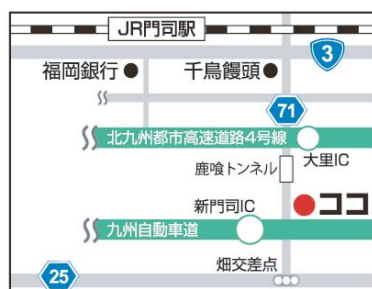

下関スタッフオススメ

シーフードカレーがおススメ!
40年の老舗カレー専門店

下関



おすすめの
シーフードカレー!

当店自慢の「風車カレー」は30種類のスパイスとバナナやリンゴ、牛乳をバランス良くブレンドし程よい辛さでマイルドな口だけに仕上げられています。辛めがお好みのかたは「目から火がでるくらい!」というオーダーもアリです!! テイクアウトもできます。お近くにお越しの際には是非お立ち寄りいただき、お好きなカレーにお好きな具を乗せて幸せなひとときを風車でお過ごし下さい。

カレーの王様
風車

☎083-248-1515
山口県下関市王司川端1-7-27 王司パーク
【営】11:00~21:00
【休】木曜日
(祝日の場合は営業)
【P】あり

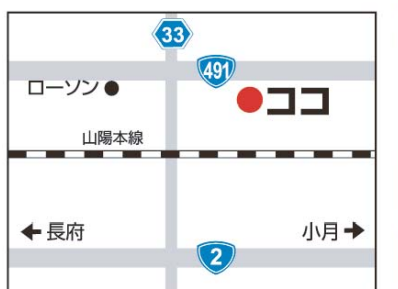

車を運転するひとりの人間としての「責任」

自動車保険にちゃんと加入していますか!?

「相手にケガを負わせてしまった・・・しかも、一生後遺障害が残ってしまった・・・」このとき、あなたは相手やその家族に対してどうやって罪を償ってあげたいと思いますか?犠牲にしなければならないものは何ですか?

交通事故を起こした運転者には、

- 刑事上の責任…懲役、禁固、罰金
- 行政上の責任…免許の停止や取消
- 民事上の責任…損害賠償



の責任を負うこととなります。

Quiz 交通事故による最高賠償額はいくら?
 (A) 1,000万円 (B) 1億円 (C) 3億円

こんなとき、損害賠償金ってもらえるの!?(任意保険編)

対人保険(人のケガや死亡時に補償してもらえる保険)と対物保険(物を壊したときに補償してもらえる保険)に加入しているものとします。

- Aさんの場合(お父さんの車の保険情報:年齢条件に30歳以上補償)
最近免許を取ったAさん(18歳)が、お父さんの車を借りてドライブをしていたところ、歩行者にぶつかってケガをさせた。歩行者に対するの保障は?
※もらえない…年齢制限があるので注意!
- Bさんの場合
Bさんが、車庫に車を入れようとしていたところ近くで遊んでいた自分の子供にぶつかり、ケガをさせてしまった。自分の子供に対するの保障は?
※もらえない…自分の親や子ども、配偶者をケガ、死亡させた場合はもらえません。
- Cさんの場合
Cさんが、お姉ちゃんと一緒に買い物へ行く途中、塀に激突し、お姉ちゃんは重傷を負った。お姉ちゃんに対するの保障は?
※もらえる…兄弟姉妹、親戚、友達、他人の場合はもらえます。
- Dさんの場合
Dさんが、車を車庫に入れようとして、お父さんの車にぶつかり車を壊した。お父さんの車に対するの保障は?
※もらえない…家族の持ち物を壊してももらえません。

※保険その他の条件は、保険内容によって異なります。詳しくは、加入保険会社にお問い合わせ下さい。

※Quizの答え…C

最高額は、なんと3億8,281万円!!車で人にぶつかり、相手が後遺障害になってしまった時の賠償額です。(2012年11月現在)



自賠責保険の証明書は必ず車の中へ!!

車の中に入れて置かなければなりません。ドライバーとしてもしも!?のためにあなたが被害者と自分をたすけるものです。大切に!!

コピーもダメ!

教習生のみなさん
保険の質問なら
何でもお答えします。

自分の事は自分で守ろうぜえ

社団法人 日本損害保険協会
特級(一般)資格
アイル豊前 藤川指導員



アイルの交通安全



自動車保険に入るのはドライバーの義務です!

自動車保険とは?

交通事故を起こした場合、車の所有者や運転者には損害賠償の責任が生じます。その損害を、事故を起こした加害者に代わって補償するのが自動車保険です。

義務
自賠責保険(強制保険)
 死亡 最高 3,000万円
 負傷 最高 120万円

POINT 人に対して保険金がでるだけ!! 車の修理代などはもらえません。

自賠責保険に入っていないと、免許停止などの処罰があります。懲役1年or罰金50万円



足りない分のために入る
任意保険
 いろいろ選べる
 契約内容に従ってお金がもらえます

POINT 種類が選べます。お金はどれくらい出してもらえるか?物を壊したとき、車の修理、同乗者がケガをした、相手が保険に入っていなかったなどなど...対人保険限度額ムセイゲン18歳以上への加入おススメ!!

アイルモータースクールは

短期プラン受け入れNO.1を目指して

頑張ります!!



アイルスタッフ一同、あなたを応援します。

忙しいあなたに!早く自動車の免許が欲しいあなたに!4月から就職、進学するあなたに!そんな皆様のために、アイルで最短MT17日間で卒業可能な**短期プラン**をご用意致しました!!予約不要の完全スケジュール教習をお約束します。合宿並みの卒業日数で自宅から通学しながら教習を受けることができます。

4月までに免許取得をご希望なら、間違いなくアイルの**短期プラン**です!!
免許を手にして素敵なカーライフを楽しもう!

充実した短期プランで、あなたをバックアップ

- 最短普通AT14日、普通MT17日で卒業可能
※各校により、日程が異なります。詳しくはお問い合わせ下さい。
- 技能教習の予約不要
- 土・日・祝日も教習&検定アリ
- 無料スクールバスあり!
- お得な特典があるかも!?

入校日	[アイル豊前・アイル下関].....毎週水・土曜日
	[アイル門司].....毎週火・水・木・土曜日

短期プランに含まないもの

延長教習料 (アイル下関3hサービス) ・ 補修教習料 ・ 検定再受験料 ・ 学科再受験料

※料金、その他はアイル各校(アイル豊前・アイル門司・アイル下関)にお問い合わせ下さい。

氏名	今富 俊明 (いまとみ としあき)
教習車種	大型・中型・普通・大型二輪・普通二輪・大特・けん引
趣味	旅行、山歩き

座右の銘 有言実行

コメント

みなさん、こんにちは!アイル豊前の今富です。昨年、高野指導員と一緒に行橋~別府100キロウォークに初参加し、完歩できました。今度は、免許を取りたいあなたの目標達成を応援します。情熱は人一倍あります☆みなさんの入校を心よりお待ちしております。

教習指導員

スマ"アイル"豊前・オブ・ザ・イヤ〜2012

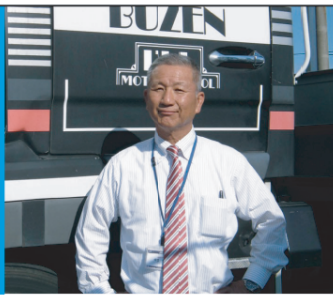

豊前

100キロウォーク完歩おめでとうございます。行橋から別府までを歩きとおす100キロウォーク。昨年は4,000人を超す参加者だったそうです。今回そのイベントに今富・高野両指導員が初参加して完歩しました。そんな今富指導員、知っている人はわかると思いますがポツチャリお腹のオンサンという感じですが学生時代は陸上部に所属し長距離ランナーだったと聞いています(今からは想像できませんが...)また、今でも季節が良くなると久住へ山歩きに行っているそうです。そんなスポーツ精神をお腹に秘めた体育会系の今富指導員の教習をあなたも受けてみてください。[推薦者:湯越指導員]

門司

今回、紹介するのはアイル門司のアンジェラアキこと福満指導員です。免許証風に例えるならば「アンジェラアキは眼鏡装着時に限る」となりますが、心配ご無用。福満指導員は裸眼でもバリバリ業務をこなす素敵な女性です。技能教習時にはキラリと光る熱い眼差しで、個々に応じた適切な指導助言を行い、教習生からの信頼は絶大です。そんな彼女の主な業務は学科教習です。学科係をまとめる主任として依頼された業務は確実にこなします。オールマイティなので教材作成や細かな指導要領作成も安心して任せられます。ピアノ弾き語り学科授業さえこなす勢いです(笑)まさにスーパーキャリアレディーです。卒業した教習生からのアンケートでは「声が素敵で心地よかった」「わかりやすかった」の数は群を抜いています。お客様に対する温かい親切な授業、接遇は当校一です。要するに、色んな意味で1オクターブ越え!!ぜひ、福満指導員に会うためにアイル門司にお越し下さい。[門司 竹之内豊]

氏名	福満 美雪 (ふくみつ みゆき)
教習車種	普通車・学科
趣味	ツーリング(ドライブ)・瞑想

座右の銘 直往直進

コメント

技能教習では、自動車のうま~い動かし方、学科教習では、道路のうま~い使い方をお伝えさせていただきます。便利な楽しい乗り物を自在に操れる様、全力で、サポートします!!

教習指導員

一緒にガンバりましょう!!



氏名	藤縄 滋 (ふじなわ しげる)
教習車種	普通車・普通二輪
趣味	バイクツーリング、買い物

座右の銘 「道はさまざまあれど「志」はまげず」

コメント

アイル下関に勤務して1年になります。やっと田舎の良さが分かった気がします。アイル下関は教習生との「ふれあい」を大切にしています。

教習指導員

楽しく免許をゲットしよう



下関

アイル下関の「チョイギャグオヤジ」こと、藤縄指導員を紹介します。バイクとギャグ(?)そして仕事をこよなく愛する人です。愛車のCB1300SFは、まるで子供のように可愛がり、目に入れても痛くない(いや、痛いはず...)存在です。ある時は高千穂へ、またある時は出雲へ、そこに道がある限り(転倒して骨折してでも(笑))走り続けます。アイルグループで「ギャグ」と言えば、アイル豊前のT指導員かアイル下関の藤縄指導員かというぐらいです。しかし、一年前にアイル下関から転勤してきました。門司在住のため下関になれないせいか、門司時代のギャグが未だ炸裂していません。だが!!一年経ってそろそろ本領発揮されそうな気配を感じる今日この頃です。教習は30年のキャリアがありますのでご安心ください。藤縄指導員のギャグのシャワーを浴びたい方は是非アイル下関にご入校下さい。火傷をするか凍りつくかはあなたの受け止め方次第です。[推薦者 Another World]

部活紹介

Pick up the students of "BUKATSU" LIFE!

《熊谷監督コメント》

部員数が少ないし、素人がほとんどの中全員よく頑張っている。だがやる以上は楽しむだけでなく、勝つことを目標にやってほしい。そのためには目的をもって一生懸命取り組むことが大事。たとえ結果が出なくても一生懸命取り組むことが、必ず将来の役に立つ。そのことを部活を通じて学んでほしい。

《倉本部長コメント》

上手くなるならないは、結局本人のやる気次第!! 選手には自分に厳しく一生懸命取り組んでほしい。

田部高校軟式野球部主将兼エースの宮岡寿典君に話を伺いました。



Q1 ピッチャーはいつから?

高1の途中からはじめました。

Q2 僕も高校のときピッチャーしていたんだけど辛い? 他のポジションに比べて練習量多いし。

プレッシャーもかかるし、勝敗に大きく影響するポジションですけど、その分勝った時の喜びも大きくやりがいもあります。

Q3 どんなピッチャーになりたい?

四球など独り相撲はさせて、試合を壊さず、仲間に信頼されるピッチャーになりたいです。

田部高等学校 軟式野球部

部員数 2年/2名 1年/2名



Q4 熊谷先生の印象は?

野球だけでなく、その時だけでなく、長い目で将来に役立つ指導で大変ありがたいです。

Q5 倉本先生の印象は?

野球の知識が豊富で、指導が大変細かくわかりやすいです。

Q6 田部高校軟式野球部の魅力は?

人数は少ないですが、その分マンツーマンで指導していただけることです。

Q7 印象深い思い出は?

今年春の大会で1勝できたことです。

Q8 一冬超えてどうなりたい?

筋肉をつけて体を大きくしたいです。

Q8 来年のチームとしての目標は?

まずは、部員を集めて試合に出ることです。そしてやるからには勝つことです。



鎮西敬愛高等学校 宗教研究部

部員数 現在13名 3年/3名 2年/9名 1年/1名

2012年秋。もうすぐ高体連ならぬ高文連の大会を間近にひかえているころ...

顧問の松崎先生のもと、前部長3年生の中原成美(なかはらなるみ)さん、現部長2年生の村上風子(むらかみかざね)さん、指導部長2年生の赤星慈子(あかほしあいこ)さん、部員のみなさんから今日の演奏前に少しインタビューしてみました。楽器は普段お目にかからないものばかりです。皆さんご存じですか? 日本には上代から神楽(かぐら)歌・大和歌・久米(くめ)歌などがあり、これに伴う簡素な舞もありましたが、5世紀頃から古代アジア大陸諸国の音楽と舞が仏教文化の渡来と前後して中国や朝鮮半島から日本に伝わってきたようで、雅楽はこれらが融合してできた芸術です。そういえば、皇室「宮内庁楽部」ってありましたよね? 東儀秀樹さん、ご存じかな?

Q1 まず敬愛高校宗教部って?

うーん。もとはいろいろ活動してたのかな? 今は雅楽のみの活動です。練習は週3回ですが、みんな仲良く練習もとても楽しくやってますよ。

Q2 指導部長って学校の? な訳ないね、どんな役割なの?

(松崎先生の声が...) 「それは怒る人お★(-_-) / ビシー|ビシー!」 *お、先生ありがとうございます* 今年4月から敬愛小学校の児童のみなさんが「舞」をするようになったそうです。

Q3 顧問の松崎先生はどんな方?

真面目な感じだけどやさしく笑顔で接してくれるし、的確な指導アドバイスをくれます。これからもずっとついていきます!

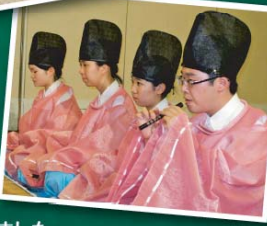

ありがとうございました。 *11月10日「高文連日本音楽専門部福岡県大会」最優秀賞を受賞!! 次年度8月に長崎にて行われる全国大会に出場します!! おめでとうございます!

これからも私たちアイルモータースクールは「志」と「笑顔」をずっと応援し続けます。

I'LLのEVENT

アイ
ル
豊
前

I'LL CUP 2012

アイルモータースクールでは、毎年1回二輪の競技大会を開催しています。コーススラローム、一本橋、パイロスラロームなどを走りタイムを競い合う大会です。もちろん、安全確認や正しい運転姿勢、マナーも審査基準に含まれますよ☆参加者の方からは、「この日のために1年頑張ってきました!!」との嬉しい声が☆今年の天気は快晴! 爽やかな風を感じながら、わきあいあいと楽しい大会でした。バイクの技術を高めたい方、バイクをもっと楽しみたい方、バイクを通じて仲間と楽しい時間を過ごしたい方、I'LL CUPに参加してみませんか? 来年は、そんなあなたの参加をお待ちしています!!



入賞者の方々、おめでとうございます!



たくさんの方々のご参加をお待ちしています!

告知方法: I'LL MOTORSCHOOLのホームページに掲載

参加方法: 申し込み用紙に必要事項を記入してアイル各校(アイル豊前、アイル門司、アイル下関)にお申し込み下さい。尚、申し込み用紙は各校にあります。

参加対象: 主にアイルの卒業生 最高年齢70歳!!

必要なもの: ①ヘルメット ②グローブ ③安全な服装 ④プロテクター(貸出もあります)
※詳しくはアイル各校に電話でお問合せ下さい。

アイ
ル
門
司

アイル門司「スマイルサンデー」

アイル門司では楽しいイベント開催中です。その名も《スマイルサンデー》、笑顔の日曜日だよ!(日曜以外になるかも...) 今度はどんなイベントなのかな? ...こう御期待!

●これまでのイベント内容

- ◇冷たいゼリーはいかが?(8月)
- ◇ヨーヨー釣りやシュワシュワラムネ一気飲み!?(9月)
- ◇スマイル輪投げ大会! 教習生VS指導員(10月)
- ◇大好評! 大縄跳び大会(11月)



つつい必死になっちゃうぞ!

アイ
ル
下
関

小月航空基地祭 スウェルフェスタ2012に 駄菓子屋アイル出店

毎年行われている小月航空基地祭に駄菓子屋アイルが初出店!! 当日は非常に寒かったのですが、たくさんのちびっこ達が来店してくれました。売り上げも上々で店長のT村指導員も、ウハウハ・ニヤニヤしっぱなしでした。

私は初めて小月航空基地祭を見学したので、普段見られない飛行機や施設に興味しっぱなしでした。特に航空学生が行うファンシードリルは圧巻!! 一糸乱れぬ、統率のとれた、チームワーク抜群の行進は見ててほれぼれしました。



駄菓子を買ってくれたちびっこたち、ありがとう!

かっこい~!

合計8名に
当たる!!

アイルクイズに★ 答えて応募して

豪華プレゼントをゲットしよう!

締切り 2013年3/29(金) 消印有効

抽選 2013年3/31(日)

応募は
カンタンだよ!
1.クイズに答える
2.希望商品を入力
3.郵便ポストにIN!

アイルクイズは
ハガキ裏へ!

当選者には郵送致します。
※プレゼント当選の発表は発送をもってかえさせて頂きます。
※応募者多数の場合は抽選にておこなって頂きます。
※希望以外の商品が当選することもあります。

各1名様

PRESENT A 光の王国 チョコレートチップス

PRESENT B みるく屋 血うどんチョコレート

PRESENT C チョッパー靴下

PRESENT D イヤホンジャックにつけるプラグ

PRESENT E ケーキ皿

PRESENT F パスケース

PRESENT G ノート

PRESENT H クリアファイル

★今年もBe sml'LLをよろしくお祈りします!.....キノピー
★変化は進化なり! 今年一年の目標です.....Kより
★これからもBe Sml'LLよろしくね!(^_^)!.....Kiyo
★Hi there! Huis Ten Bosch, de beste☆(≥▽≤)/.....山ちゃん
★ワソビ最高(^_^)! サニー号、クルー達さあいこう!.....Mr.J

800-0190

郵便はがきが

福岡県北九州市門司区畑120

アイルモータースクール門司

Be Sml'LL 編集委員会 行

料金受取人払郵便
門司郵便局 承認
5019

差出有効期間
平成25年3月
31日まで

切手不要

フリガナ お名前	年齢	性別	職業・学校名
ご住所	生年月日 昭和 平成	性 男 女	持っている免許 <input type="checkbox"/> 有 <input type="checkbox"/> 無 1.原付 2.普通 3.中型 4.大型 5.普通二輪 6.大型特殊 7.けん引 8.大型二輪 9.けん引 10.普通二輪 11.大型二輪 12.フォークリフト 13.その他
TEL	希望する 1.希望する 2.希望しない		受けたい教習 1.普通 2.中型 3.大型 4.普通二輪 5.大型二輪 6.大型特殊 7.けん引 8.普通二輪 9.中型二輪 10.大型二輪 11.フォークリフト 12.ペーパードライバ
			アイルモータースクールの入校資料を希望しますか?

この個人情報、賞品の発送・資料の送付・ご連絡に利用し第三者には提供しません。

